

# INFO

## ESTATE

2024

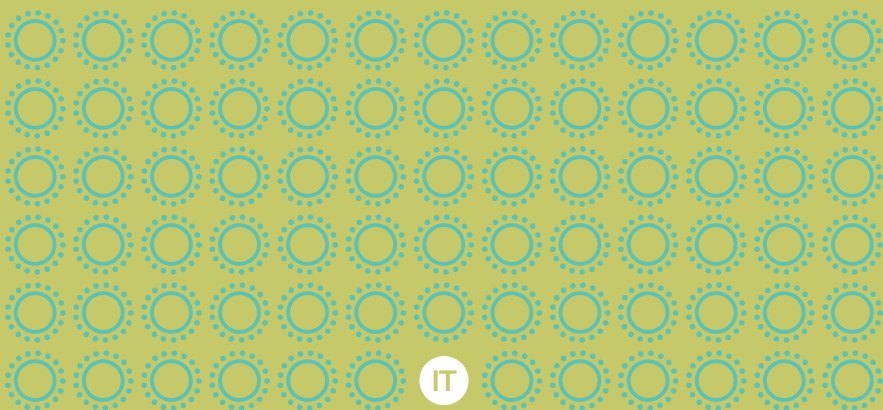



Chiama il numero  
**0463 973205**

VISITA IL SITO



[www.laspleuza.it](http://www.laspleuza.it)



Osteria La Spleuza



laspleuza\_osteria



Osteria La Spleuza 



Osteria e Pizzeria

# TEVINI

DOLOMITES CHARMING HOTEL

\* \* \* \* S

**UN' ESPERIENZA INDIMENTICABILE,  
GODITI IL RELAX A 360°**

**La Tevini Natural SPA  
è aperta tutti i giorni,  
per gli ospiti esterni  
alla struttura dalle  
9:30 alle 17:00**

---

Ingresso giornaliero  
compreso di telo |  
ciabatte | accappatoio  
e 1 aperitivo signature  
€uro 50,00  
a persona

**Info e prenotazioni:**  
[info@hoteltevini.com](mailto:info@hoteltevini.com)  
+39 0463 974985  
[www.hoteltevini.com](http://www.hoteltevini.com)



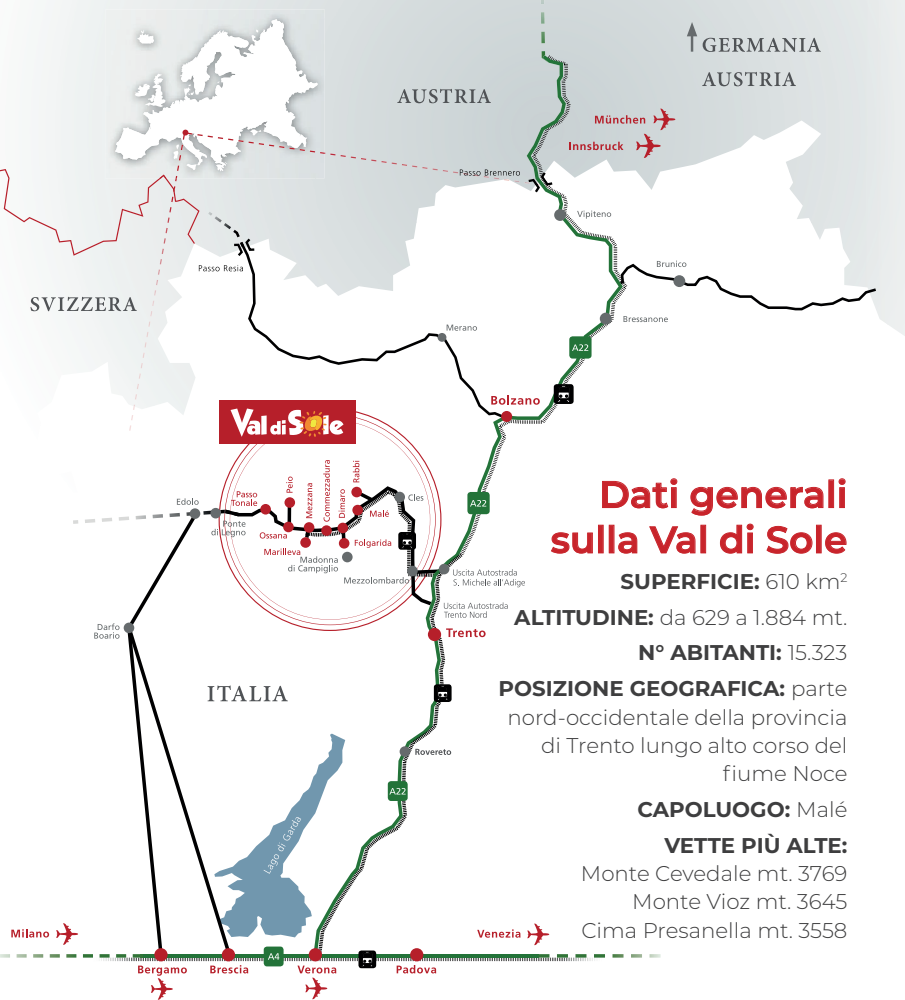

## Benvenuti in Val di Sole

All'ospite che soggiorna in Val di Sole l'augurio di rigenerarsi in un ambiente naturale, fatto di semplicità e tradizioni. Dove i ritmi della natura sapranno dosare attività fisica e ricerca del silenzio.

Credits: Comune di Ossana, T. Prugnola, L. Brentari, Visual Stories, Dario Andreis, Camilla Pizzini, Sergio Peroceschi, Anna Formilan, Giacomo Podetti, Carlo Baroni, Pillow Lab, Matteo Pavana, Joshua Morin, Alice Russolo, Terme di Rabbi, APT Val di Non, APT Trento, Archivio APT Val di Sole

Grafica & Stampa maggio 2024 **esporia**



# INDICE

Arte & Cultura	12-26
Gusto	29-48
Parchi e Natura	54-58
Sport e Outdoor	62-73
Divertirsi	76-77
Rilassarsi	82-87
Mobilità	90-95
Salute	100-103
Servizi	106-112

A	Accompagnatori di Media Montagna	66
	Agenzie di viaggio	106
	Amici a 4 zampe	110
	Arrampicata	66
	Autonoleggi senza conducente	91
	Aziende agricole	30
B	Banche	106
	Beach Volley	68
	Biblioteche	107
	Bocce	69
C	Centri benessere	84
	Centri estetica	85
	Centri medici	101
	Cioccolaterie	48
D	Dentisti	101
	Disco Pub	76
E	Enogastronomia	29
	Erboristerie e rimedi naturali	103
F	Family Park	77
	Farmacie	102

	Fattorie didattiche	56
	Fotografi / Negozi di fotografia	108
G	Garage coperti a pagamento	93
	Gelaterie artigianali	47
	Golf e Minigolf	69
	Guide Alpine	65
H	Husky Trekking	70
I	Il Villaggio delle Marmotte	77
	Impianti di risalita	94
	Info utili	9
K	Kneipp - Percorso all'aperto	86
L	Lavanderie	108
M	Maneggio	69
	Mercati e fiere	111
	Messe	110
	Mountain Bike	62
	Musei, castelli, siti culturali in Val di Sole	12
	Musei, castelli, siti culturali fuori valle	22
N	Noleggio set ferrata	67
	Noleggio passeggini e zaini porta bimbi	68
	Nordic Walking	70
	Numeri Uffici Informazioni	8
O	Officine di riparazione - Carrozzerie	92
	Ospedali	101
	Ottica	102
P	Padeball	76
	Paintball	76
	Palestre	70
	Parapendio	70
	Parchi avventura	76
	Parchi ludico-didattici	57
	Parco Fluviale Alto Noce	55
	Parco Naturale Adamello Brenta	54

Parco Nazionale dello Stelvio	54
Parrucchieri	86
Pasticcerie	48
Pejo Kinderland	77
Pesca	71
Piatti veloci	45
Piscine	73
Pizzerie	42
Posta	107
Prodotti tipici	29
Q Quad (moto a quattro ruote)	76
R Raccolta funghi	57
Rafting e Canoa	64
Ricariche Elettriche E-Bike	64
Rifugi	55
Ristoranti	33
Ristoranti agritur	41
Ristoranti senza glutine	42
Rosticcerie - Gastronomia d'asporto	46
S Salute - Servizio medico	100
T Tarzaning	76
Taxi - Autonoleggi da rimessa con conducente	90
Telefonia mobile	108
Tennis	73
Terme di Pejo	82
Terme di Rabbi	83
Tiro con l'arco	72
Torrefazione	29
Trentino Trasporti	90
Tubbing	76
V Vacanze accessibili	109
Veicoli elettrici	91
Voli in elicottero	77

# INFO

# Val di Sole

**Uffici Apt Val di Sole**  
tel. 0463 901280  
info@visitvaldisole.it

**Dimaro**  
**Mezzana**  
**Passo Tonale**  
**Peio**

Tel. 0463 986113  
Tel. 0463 757134  
Tel. 0364 903838  
Tel. 0463 753100

**Folgarida** tel. 0463.986608  
info@visitdimarofolgarida.it

**Ossana** tel. 0463.751301  
ufficio.turismo@comune.ossana.tn.it

**Commezzadura** tel. 0463.974840  
prolococommezzadura@gmail.com

**Vermiglio** tel. 0463.758200  
info@vermigliovacanze.it

**Marilleva 1400** tel. 0463.757588  
info@marilleva.it

**Cogolo** tel. 0463.754345  
info@visitvaldipejo.it

**Pellizzano** tel. 0463.751183  
info@pellizzano.com

**Rabbi** tel. 0463.985048  
info@valdirabbi.com





## Info utili

**POLIZIA STRADALE** - Distaccamento Malé

Tel. e fax 0463 900207

Via 4 Novembre, 172

### **CARABINIERI**

Malé

Tel. 0463 901104

Mezzana

Tel. 0463 752604

Vermiglio

Tel. 0463 758140

Cogolo

Tel. 0463 754055

Rabbi

Tel. 0463 985112

### **NUMERO UNICO EMERGENZE**

**chiama il 112**

### **ASSISTENZA SANITARIA NON URGENTE**

**116117**

**PRONTO SOCCORSO** ospedale di Cles (km. 15 da Malé) Tel. 0463 660111

### **SOCCORSO STRADALE**

Centri soccorso stradale 24h su 24h

Malé - Magras - Autofficina Zanella

Tel. 0463 902200

Monclassico - Stablum Silvano

Tel. 0463 974919

Presson - Autocentro F.lli Largaiolli

Tel. 0463 974277

Presson - Autofficina Lampis

Tel. 0463 974302

Presson - Autoshop Zappini

Tel. 333 3296868

Fucine di Ossana - Officina Pedrazzoli

Tel. 393 5104226

Vermiglio - Autofficina Panizza

Tel. 0463 758232

### **VIABILITÀ**

Viabilità Trentina

n. verde 800 994411

Centro Assistenza Autostrada del Brennero

Tel. 0461 980085

Informazioni viabilità Autostrada del Brennero

n. verde 800 279940

Viaggiare informati

Tel. 1518

Polizia Autobrennero

Tel. 0461 212992

### **ACI**

Ufficio assistenza automobilistica delegato ACI - Dimaro Tel. 0463 974688

# IMPEGNO, PASSIONE, GIOCO DI SQUADRA



## I VALORI CHE AMIAMO



# 01

## ARTE & CULTURA

Una storia scritta  
attraverso i millenni  
che ha donato  
un apprezzabile  
patrimonio  
culturale, fatto di  
edifici rustici, forti  
della Prima Guerra  
Mondiale, castelli,  
palazzi, chiese e  
mulini ad acqua.  
Testimonianze del  
passato da vivere e  
scoprire!

## Arte & Cultura



Scopri i siti culturali che ti offrono l'accesso gratuito o ridotto mostrando la GUEST CARD.



## Musei, castelli, siti culturali in Val di Sole

### Museo della Civiltà Solandra

**MALÉ - Via Trento, Palazzo ex Pretura 0463 903166 353 4264921**



Museo etnografico, accolto al piano terra dell'ex Palazzo Pretorile, che raccoglie, in varie sale divise per settori, oggetti ed attrezzi della cultura materiale, ricordo e memoria delle attività tradizionali del popolo solandro, con un'accurata ricostruzione degli ambienti domestici (stua e cucina).

**Orario:** dal 1 al 30/6 sabato e domenica 14:30-18:30. Dall'1/7 al 15/9 dal martedì alla domenica 10:00-12:00, 14:30-18:30. Chiuso il lunedì. Dal 16 al 30/9 14:30-18:30. Visita libera senza prenotare.

### Fucina Marinelli - La fucina di Vulcano

**MALÉ - Loc. Pondasio 0463 903166 353 4264921 339 8665415**



La Fucina Marinelli è uno dei pochi esempi di fucina idraulica ancora funzionante rimasti intatti nell'arco alpino. La Fucina Marinelli custodisce un patrimonio millenario di conoscenze tecniche ed esperienze umane, ultima depositaria dei segreti degli illustri fabbri reti: incudini,

maglio, doppia forgia, mola. L'ubicazione e l'accesso, attraverso una stretta scala di pietra, oltre che la struttura interna dei locali non consente l'accesso ai disabili.

**Orario:** dall'1/7 all'1/9 dal mercoledì alla domenica 10:00-12:00, 15:00-18:00. Chiuso il lunedì e il martedì. Visita guidata senza prenotazione.

## Segheria Veneziana

**MALÉ - Località Molini**

**0463 901280**



Accesso consentito solo per laboratori tutti i mercoledì dal 5/7 al 30/8 alle ore 10:00. Segheria non in funzione. Per maggiori info consultare il sito:

[www.visitvaldisole.it/info/segheria-veneziana-male](http://www.visitvaldisole.it/info/segheria-veneziana-male)

## Fattore Legno

**MALÉ - Zona industriale, 5**

**328 3285780**

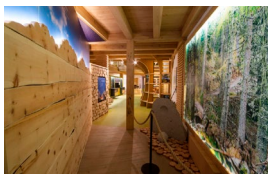

Percorso didattico e museale interattivo e multimediale dedicato al legno, con un'attenzione particolare al lavoro concreto ed a come esso viene svolto nel 21° secolo.

**Orario:** Dall'1/7 al 5/9 visite guidate il giovedì alle 10:00, 11:00, 15:00 e 16:00. A pagamento. Laboratori

e prenotazioni per gruppi fuori orario: [fattorelegnovds@gmail.com](mailto:fattorelegnovds@gmail.com) - [www.ap-salveare.it/fattorelegno](http://www.ap-salveare.it/fattorelegno)

## Castel Caldes

**CALDES**

**0461 492811 0461 497160**



Il maestoso maniero domina il paese di Caldes. L'aspetto attuale del castello è il risultato di varie fasi architettoniche iniziate nel Duecento e proseguite fino al XVI secolo.

**Orario:** fino al 3/11 dal martedì alla domenica 10:00-18:00. Chiuso i lunedì non festivi, tranne

tutti i lunedì di agosto.

## Biblioteca storica "Alla Torraccia"

**TERZOLAS**

**338 9392370**



Il Palazzo "alla Torraccia" si trova al centro del paese di Terzolas. All'interno dell'edificio, la "Sala Nobile" è senz'altro la più interessante per la fattura degli arredi. La Biblioteca conserva un patrimonio di inestimabile valore storico e culturale.

**Orario:** fino a metà ottobre: tutti i sabati 14:00-18:00. Per informazioni: [biblioteca@centrostudiperlavaldisole.it](mailto:biblioteca@centrostudiperlavaldisole.it)

## MMape Mulino Museo dell'Ape

**CROVIANA - Località Mulino**

**328 3285780**



Scopri il meraviglioso mondo delle api, conosci le loro abitudini e la vita laboriosa e stupefacente dell'alveare! Entra nel loro nido, ascolta i suoni che provengono dalle cellette e osserva una piccola larva trasformarsi in ape. Guide esperte ti accompagneranno attraverso un percorso interattivo

unico alla scoperta dell'ape mellifera e dei suoi prodotti e potrai toccare con mano il lavoro dell'apicoltore con attività a contatto con le api, in totale sicurezza.

**Orario:** a giugno e dal 16 al 30/9 aperti nei week-end 10:00-12:00, 15:00-17:00. Dal 1/7 al 15/9: aperti lunedì, mercoledì, venerdì e sabato 9:30-13:00, 14:30-17:00, domenica 14:30-17:00. Altri giorni e orari su prenotazione.

Per informazioni e prenotazioni attività e laboratori: [www.mmape.it](http://www.mmape.it)

## Le Meridiane

**MONCLASSICO E PRESSON**

**0463 986113 0463 986608**



Un museo a cielo aperto dedicato al territorio, all'arte e al tempo. Il lento motto delle ombre scandisce silenziosamente l'incidere del tempo. Oggi i paesi delle meridiane vantano oltre 50 orologi solari che creano una preziosa galleria d'arte all'aperto liberamente fruibile.

**Orario:** si organizzano visite guidate ogni mercoledì pomeriggio a partire dal 27 giugno. Prenotazione obbligatoria entro le 18:00 del giorno precedente c/o Uffici informazioni di Dimaro e di Folgarida.

## Ecomuseo Val Meledrio - la Via degli Imperatori

**DIMARO**

**0463 986113 0463 986608**



L'Ecomuseo tutela e racconta le pratiche storiche e culturali conservate nella Valle del Meledrio. Il percorso tematico inizia nei pressi dell'antica segheria veneziana e prosegue lungo l'itinerario della tremontina. Si prosegue il percorso seguendo il torrente Meledrio fino ad

incrociare l'antico maglio idraulico e la calcara. Gli opifici che si trovano lungo la valle sono simboli di una fiorente industria incentrata sulla produzione di calce, prodotti silvo-pastorali, legname, carbone e ferro.

**Orario:** si organizzano visite guidate alla Val Meledrio, con la messa in funzione dell' antico maglio e della segheria veneziana, ogni martedì e venerdì pomeriggio di luglio e agosto. Prenotazione obbligatoria c/o uffici info di Dimaro e Folgarida

## Percorso storico didattico "Oggi come ieri"

**MEZZANA - Caseificio Sociale Presanella**

**0463 757282**

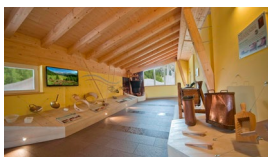

Interessante percorso didattico ospitato dal Caseificio Sociale Presanella che porta alla scoperta del mondo lattiero caseario in tutta la sua filiera. È possibile inoltre osservare attraverso un'ampia vetrata tutte le fasi di lavorazione del latte, per arrivare ad ammirare il 'caveau': il magazzino di

stagionatura del Trentingrana.

**Orario:** negli orari di apertura del caseificio. Visita libera.

## Segheria Veneziana

**ORTISÉ - Località San Rocco**

**0463 757588 328 3285780**



Tuttora perfettamente funzionante, la segheria è disposta su quattro livelli e opera grazie alla tecnologia della ruota idraulica alimentata dal vicino ruscello.

All'interno si possono osservare sia la lavorazione dei tronchi che la fedele riproduzione della turbina e dei meccanismi alla base del suo funzionamento.

**Orario:** visite guidate i martedì mattina di luglio e agosto dalle 10 alle 11  
Per ulteriori info: [www.marilleva.it](http://www.marilleva.it) e [www.apslalveare.it](http://www.apslalveare.it)

## Centro visita di Malga Fazzon

**PELLIZZANO - Loc. Fazzon**

**0463 751183**



Il centro visita Malga Fazzon si trova all'interno della Malga Bassa, a circa 500 metri dal Lago dei Caprioli. L'edificio che lo ospita è una vecchia malga che accoglie un centro visita con contenuti interattivi multimediali e filmati in collaborazione con il MUSE di Trento.

**Orario:** 10:00-13:00, 14:30-18:00

## Castello S. Michele di Ossana

**OSSANA**

**340 4183540**



Il Castello sorge su uno sperone di roccia e molto probabilmente risale all'epoca dei Longobardi, ma le prime notizie scritte risalgono al 1191. Il Castello presenta nel suo possente mastio alto 25 metri, l'elemento architettonico più caratteristico e meglio conservato dell'intero

complesso.

**Orario:** dal 1-2/6, 8-9/6, 15-16/6 con orario 10:30-12:00, 14:30-18:00. Dal 22/6 al 15/9 tutti i giorni con orario 10:00-12:30, 14:00-18:30, con visite guidate in italiano alle 10:00-11:00-14:30-15:30-16:30-17:30. Dal 9/9 visite guidate alle 11:00 e alle 16:00.

## Molino Ruatti - Museo del Mulino ad acqua

**RABBI - Loc. Pracorno**

**0463 903166 339 8665415 353 4264921**



Da oltre due secoli le acque del torrente Rabbies muovono le macchine del Molino Ruatti, trasformando il cereale in farina, la terra in pane. Entrate nella vita di un mugnaio dell'Ottocento e fatevi guidare dalla sua storia.

**Orario:** dall'1 al 30/6 sabato e domenica 14:30-18:30. Dall'1/7 all'8/9 aperto tutti i giorni 10:00-12:00, 14:30-18:30. Chiuso il martedì. Visite guidate ogni 30 minuti senza prenotazione.

## Casè di Somrabbi

**RABBI - Loc. Somrabbi**

**Centro Visitatori Rabbi - Parco Nazionale dello Stelvio 0463 909774**



Nell'antico caseificio turnario, costruito nel 1858, è stato allestito un percorso espositivo che raccoglie antichi attrezzi per la tradizionale lavorazione del latte.

**Orario:** visita guidata ogni martedì dal 25/6 al 27/8 dalle 15:00 alle 18:00. Attività gratuita.



## Centro Visitatori Peio

**COGOLO - Via Roma**

**0463 909773**

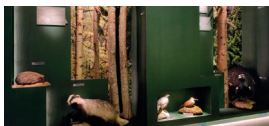

Situato presso la sede del Parco è un emozionante viaggio virtuale tra gli habitat che compongono il territorio dell'area protetta: il bosco, l'alpe, il ghiacciaio, l'acqua ed il mondo rurale. Installazioni, multimedialità, time-laps, suoni e profumi per scoprire in maniera attiva e divertente il Parco dello Stelvio. Aperto tutto l'anno. Ingresso a pagamento.

**Orario:** dal 15/6 al 22/9 tutti i giorni 9:00-12:00, 16:00-19:00; dal 10/7 al 21/8 mercoledì apertura serale 20:30-22:00; altri periodi 9:00-12:00, 15:00-18:00, chiuso il lunedì.

## Centro visita Malga Stablét

**RABBI - Loc. Somrabbi**

**Centro Visitatori Rabbi - Parco Nazionale dello Stelvio 0463 909774**

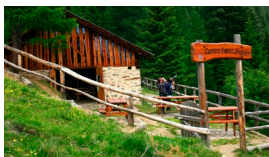

Attraverso alcuni pannelli descrittivi, il visitatore può scoprire le caratteristiche fisiche delle marmotte e delle loro principali abitudini di vita, un grande plastico illustra poi la struttura della tana di questo roditore.

**Orario:** dal 22/6 al 15/9 tutti i giorni dalle 10:00-13:00, 13:30-17:00

## Malga Talè e percorso "Il Bosco degli Urogalli"

**VAL DI PEIO**

**Centro Visitatori Pejo - Parco Nazionale dello Stelvio 0463 909773**



Propone un percorso tematico dedicato ai galliformi alpini e alle loro complesse strategie di adattamento all'ambiente.

L'allestimento segue le regole del birdwatching come il nuovo percorso per raggiungere la malga: il visitatore è il protagonista di un viaggio che lo porta a scoprire, osservando, i galliformi nel loro ambiente naturale, ricostruito attraverso l'uso di suoni, immagini e riproduzioni d'habitat.

**Orario:** dal 22/6 al 15/9 tutti i giorni dalle 10:00-13:00, 13:30-17:00

## Ecomuseo Piccolo Mondo Alpino - Val di Peio

**CELENTINO - Via dei Capitèi, 24**

**339 6179380**



Luogo di crescita culturale, espone gli attrezzi per la lavorazione del lino e conserva la riproduzione dell'antico telaio di Casa Grazioli (originale c/o Museo Etnografico San Michele) e diversi telai didattici.

Attraverso un racconto storico sulla tessitura, l'ospite potrà assistere alla dimostrazione della lavorazione del lino e nella "Sala della tessitura Gianni Rigotti", potrà osservare i vari passaggi che trasformano il gomitolino in prodotto finito.

Visita guidata gratuita, ingresso a offerta.

**Orario:** Tutto l'anno con orario lunedì 15:00-17:00, il mercoledì e il venerdì 10:00-12:00.

### **Casa Grazioli o "Casa de la Béga" - Strombiano**

Casa contadina, testimonianza dell'evolversi dell'architettura locale nei secoli e del modo di vivere di un tempo. La Casa non é accessibile ai disabili.

**Orario:** dal 25/6 al 13/9 martedì e venerdì 15.00-18.00, prenotazione consigliata per gruppi superiori alle 10 persone.

### **Museo etnografico del legno - ex Segheria di Celledizzo**

All'interno di una segheria ottocentesca, conserva al piano superiore l'antico carrello con una sega alimentata da un volano elettrico, testimonianza della lenta evoluzione portata dalla corrente elettrica in Val di Peio.

**Orario:** dal 26/6 al 11/9 mercoledì 16:00-18:00.

Informazioni e prenotazioni attività Ecomuseo

**339 6179380**

### **Museo della malga - Nestalp Malga Campo Celentino 1975 m.**

Caratteristico baito dei pastori, testimone immutato di secoli di storia alpestre. Visite guidate su prenotazione il martedì. **0463 636099 335 545915**

### **Museo del contadino di montagna - Malga Borche Celledizzo 1720 m.**

Antico maso ristrutturato del 1700 mostra strumenti e testimonianze sulla vita del contadino di montagna.

Apertura a richiesta.

**366 2661876 335 7704744**

## Molin dei Turi

**PEIO - Via C. Turri**

**348 7400942**

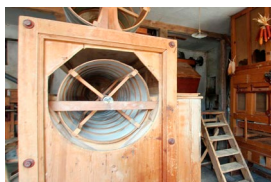

Il Molin dei Turi, dal cognome della famiglia proprietaria da generazioni, rappresenta il primo esempio di molino ad acqua, trasformato, con l'avvento dell'elettricità, in mulino industriale. In funzione fino agli anni Settanta, recentemente ristrutturato e ora visitabile. È situato nel centro del paese e si può ammirare in funzione nei giorni di visita.

**Apertura:** dal 19/6 al 19/9, tutti i mercoledì dalle 10:00 alle 12:00, e tutti i giovedì dalle 15:00 alle 17:00.

## Museo delle Streghe

PEIO PAESE

340 2311537



Museo etnografico della magia e stregoneria popolare.

**Orario:** Dall'8/6 al 22/9: 10:00-12:00, 15:30-19:00, il mercoledì pomeriggio dalle 17:00 alle 19:00. Ingresso a pagamento. Mercoledì pomeriggio: 14:00-17:00: passeggiata accompagnata "Sui sentieri delle Streghe". Giovedì 21:00-23:00: passeggiata accompagnata "La notte delle Streghe", attività con prenotazione obbligatoria e a pagamento. Adatto a partire dagli 11 anni.

## Mulino di Cortina

VERMIGLIO

0463 758200



Rimasto in funzione fino alla seconda metà degli anni '50, il mulino, azionato dal Rio Cortina, funzionava dalla fine dell'estate alla primavera e si portavano a macinare segale, orzo e frumento, gli unici cereali coltivati nei prati di Vermiglio. Visite su prenotazione.

## Musei della Guerra Bianca



Collezioni eterogenee di cimeli, armi e fotografie della Prima Guerra Mondiale recuperate sui fronti del Tonale e dell'Ortles-Cevedale a testimonianza della lunga ed aspra "Guerra Bianca".

PEIO PAESE

348 7400942

**Peio 1914-1918 "La Guerra sulla Porta"**

**Orario:** tutti i giorni dall'8/6 al 21/7 e dal 2/9 al 22/9: 10:00-12:00, 16:00-18:00; dal 21/7 all'1/9 10:00-12:00 - 15:00-18:30. Ingresso ad offerta.

**Museo Punta Linke** (3632 slm)

**348 7400942 0463 753186**

Dal 7/7 all'1/9 con orario 11:00-15:00

VERMIGLIO

0463 758200

**Polo culturale - Museo della Guerra**

**Orario:** giugno e settembre dal lunedì al sabato 9:00-12:00 - 15:00-18:00; luglio e agosto tutti i giorni 9:00-12:00 - 15:00-18:00.

## Forte Strino

VERMIGLIO

0463 758200 0364 903838



Il Forte Strino si trova lungo la strada del Tonale, fra l'omonimo Passo ed il paese di Vermiglio. Costruito nel 1860, appartiene al sistema di fortificazione del territorio trentino ideato dallo Stato Maggiore austriaco.

**Orario:** l'1 e 2/6, dall'8 al 30/6 dalle 14:00-18:00; dall'1/7 all'1/9 dalle 10:00-12:30, 14:00-18:30. Apertura serale dal 3/7 al 4/9 tutti i mercoledì ore 21:00-22:30 con visita guidata. Dal 2 al 22/9 tutti i giorni dalle 14:00 alle 18:00 - Nei restanti periodi su prenotazione.

## Galleria Paradiso

PASSO TONALE - Arrivo telecabina Paradiso 2573 m.

0364 903838



La Galleria, ospita un allestimento multimediale "Suoni e voci della Guerra Bianca" con l'esposizione di reperti bellici, notizie sintetiche sugli avvenimenti militari e sulle condizioni di vita dei soldati sul fronte dei ghiacciai.

**Orario indicativo:** orario di apertura cabinovia "Paradiso". Ingresso libero.

## Sacrario della Prima Guerra Mondiale

PASSO TONALE

0364 903838



Opera commemorativa inaugurata nel 1924. Inizialmente "recinto sacro", ampliato nel 1933 e trasformato in ossario, ospita 847 salme di soldati riesumati dai cimiteri militari della zona.

**Orario:** tutti i giorni fino a ottobre 9:00-18:00. Ingresso gratuito.



## Lago di Santa Giustina

Esplora i Canyon del Novella  
in kayak

Val  
di  
Non



Prenota  
on line

# Musei, castelli, siti culturali fuori valle DA VEDERE IN VAL DI NON



## I CASTELLI DELLA VAL DI NON

[www.visitvaldinon.it/it/la-valle-dei-castelli](http://www.visitvaldinon.it/it/la-valle-dei-castelli)

**0463 830133**

### Castel Belasi

**CAMPODENNO**

**0463 830133**

Il complesso, posto tra i meleti, affonda le sue radici nel XIII secolo. Dietro le mura perimetrali, si erge il mastio (torre) pentagonale. Il maniero è protetto da una doppia cortina muraria.

**Orario:** dall'1/6 al 27/10, dal martedì alla domenica 10:00-18:30

### Castel Coredò e Palazzo Nero

**COREDO**

**0463 830133**

Castel Coredò è un austero palazzo signorile. L'attuale edificio compatto e a 4 piani, risale al 1726. Al suo interno si conservano arredi, trofei di caccia e una quadreria, composta principalmente da ritratti. La visita guidata farà conoscere anche il vicino Palazzo Nero che fu sede della Giustizia fra il 1460 e il 1475 circa. L'appellativo di Palazzo Nero deriva probabilmente da un incendio doloso che vide il palazzo invaso dalle fiamme nel 1477.

**Orario:** Aperto l'8 e 22/6 e dal 2/7 al 31/8, il martedì e il sabato con visite guidate ad ore 17:30; aperto il 14 e 28/9 e il 12 e 26/10 con visite guidate ad ore 17:30.

### Castel Nanno

**NANNO**

**0463 830133**

Vicino a Castel Valer, Castel Nanno è uno scrigno di storie e leggende affascinanti. Elegante nelle sue forme, con torretta centrale, ed austero nella sua altezza, sorge su un'altura che lo rende ben visibile da vari punti della valle.

**Orario:** Fino al 27/10 aperto solo la domenica 10:00-17:00. Apertura straordinaria: 15/8

## Castel Valer

**TASSULLO**

**0463 830133**

Castel Valer è uno dei più eleganti castelli della Val di Non. Sorge in posizione panoramica immerso tra i meleti. Esso è caratterizzato dalla torre a pianta rettangolare, alta 40 metri, che la rende la torre più elevata di tutta la Provincia. Sono visitabili le stanze Madruzziane, la cucina gotica, gli studi, il salone degli stemmi la loggia, le cantine i giardini e la cappella.

**Orario:** dall'1/6 al 28/10 sabato e domenica, con visita guidata alle 10:00 e alle 15:00, lunedì ad ore 15:00. Dall'1/7 al 15/9 tutti i giorni, tranne il 6/7, con visite guidate alle 9:30-11:30 - 15:00 e 17:00.

## Castel Thun

**VIGO DI TON - [www.buonconsiglio.it](http://www.buonconsiglio.it) 0461 492811 - 0461 492829**

Situato su una collina, in posizione panoramica, imponente ed austero, il castello fu dimora delle più potenti famiglie feudali della regione: la famiglia Thun.

**Orario:** fino al 4/11 da martedì a domenica 10:00-18:00, chiuso i lunedì non festivi tranne tutti i lunedì di agosto.

## Palazzo Assessorile

**CLES**

Palazzo Assessorile sorge nel centro storico di Cles. **0463 662091**

Le sue forme attuali sono frutto di una ricostruzione quattrocentesca della più antica torre duecentesca che sorgeva nel sito.

**Orario:** da martedì a domenica 10:00-12:00 e 15:00-18:00 Luglio e agosto aperto anche il lunedì.

## Museo Retico - Sanzeno

**[www.cultura.trentino.it](http://www.cultura.trentino.it)**

**0463 434125**

Situato a Sanzeno, in loc. Casalini, il museo ospita l'esposizione permanente del patrimonio archeologico locale. L'edificio è situato all'imbocco dell'affascinante passeggiata che porta al Santuari o di San Romedio.

**Orario:** fino al 19/6 e dall'11/9 al 31/10 sabato, domenica e giorni festivi 14:00-18:00, dal 20/6 al 10/9 da martedì a domenica 10:00-13:00 e 14:00-18:00.

## Santuario di San Romedio - Sanzeno

**0463 636127 0463 536198**

Uno dei santuari più caratteristici d'Europa, interessante esempio di arte cristiana medievale. Noto luogo di pellegrinaggio, costituito da più chiese e cappelle, venne costruito su una pietra calcarea alta oltre 70 metri.

**Orario:** fino a fine giugno e settembre 10:00-18:00; luglio e agosto 9:00-19:00

## DA VEDERE NELLA PIANA ROTALIANA

### Museo degli usi e costumi della gente trentina

[www.museosanmichele.it](http://www.museosanmichele.it)

0461 650314

Il Museo illustra il sistema di sussistenza agrosilvopastorale delle valli del Trentino, le lavorazioni artigiane e le testimonianze dell'arte e della devozione, della musica e del folklore.

**Orario:** da martedì a domenica 10:00-18:00. Lunedì non festivo chiuso.

## DA VEDERE A TRENTO

### Castello del Buonconsiglio

[www.buonconsiglio.it](http://www.buonconsiglio.it)

0461 492811 – 0461 233770

Il più vasto e importante complesso monumentale della regione Trentino Alto Adige, fu la sontuosa residenza dei principi vescovi di Trento. E' composto da una serie di edifici di epoca diversa, racchiusi entro una cinta di mura.

**Orario:** fino al 3/11 da martedì a domenica 10:00-18:00. Aperto anche i lunedì festivi, il 26/6 e tutti i lunedì di agosto. Chiuso i lunedì non festivi.

### Galleria Civica

[www.mart.tn.it/visita-galleria-civica](http://www.mart.tn.it/visita-galleria-civica)

0461 260224 - 0465 670820

Galleria dedicata all' arte ed architettura contemporanea, in dialogo con il MART e con la Casa d'Arte Futurista Depero a Rovereto.

**Orario:** da martedì a domenica 10:00-13:00 e 14:00-18:00. Lunedì chiuso.

### Muse – Museo delle Scienze

[www.muse.it](http://www.muse.it)

0461 270311

Sei piani dedicati alla natura, alla montagna, alla tecnologia e alla sostenibilità nell'architettura luminosa e sostenibile di Renzo Piano.

**Orario:** da martedì a venerdì dalle 10:00-18:00; sabato, domenica e festivi 10:00-19:00. Lunedì chiuso tranne i lunedì di agosto.

### Museo Diocesano Tridentino e Torre Civica

[www.museodiocesanotridentino.it](http://www.museodiocesanotridentino.it)

0461 234419

Il museo è ubicato nel cuore di Trento, in Piazza Duomo. La Torre Civica è collegata a Palazzo Pretorio, sede del museo, e si accede dal Museo Diocesano Tridentino.

**Orario:** Tutti i giorni 10:00-13:00 e 14:00-18:00. Martedì ed il 26/06 chiuso

**Orario Torre Civica:** Accesso alla Torre solo con visita guidata (1 ora). Bambini sopra 1,20 mt. Per orari e biglietti consultare il sito.



## S.A.S.S. - Spazio archeologico sotterraneo del Sas

[www.cultura.trentino.it](http://www.cultura.trentino.it)

0461 230171

Un'antica città romana costituita da spazi ed edifici pubblici e privati. Presso il S.A.S.S., oltre ai resti della Tridentum romana, è visibile anche il video "Dentro Trento", un viaggio a ritroso nel tempo con ricostruzioni dell'area archeologica al tempo dei Romani. Il S.A.S.S. ospita attività didattica, incontri, conferenze, mostre e spettacoli.

**Orario:** dal primo giugno al 30 settembre 9:30-13:00 e 14:00-17:00. Chiuso il lunedì (escluso i lunedì festivi).

## Villa romana di Orfeo

[www.cultura.trentino.it](http://www.cultura.trentino.it)

0461 492161

Una ricca abitazione di età romana con al suo interno un'ampia sala di rappresentanza decorata da uno splendido mosaico policromo raffigurante Orfeo intento ad incantare le belve con il suono della lira.

**Orario:** da martedì a domenica 9:00-13:00, 14:00-17:30. Chiuso il lunedì, tranne i lunedì festivi.

## Visite guidate alla città di Trento

[www.discovertrento.it](http://www.discovertrento.it)

0461 216000

Trento ha una storia millenaria, a cavallo tra mondo germanico e mondo italiano, le cui testimonianze sono visibili nel bel centro storico e sono perfettamente custodite, nei siti archeologici e nei musei d'eccellenza che la città ospita.

**Orario:** ogni sabato. A pagamento. Ritrovo a 09:45 c/o ufficio info di Piazza Dante, durata 2 ore circa. Prenotazione obbligatoria.

## Museo dell'aeronautica "G. CAPRONI" Mattarello di Trento

[www.museocaproni.it](http://www.museocaproni.it)

0461 1747045

Il Museo dell'aeronautica di Trento raccoglie ed espone una collezione di aeromobili storici originali di rilievo mondiale.

**Orario:** da martedì a domenica 10:00-18:00. Lunedì chiuso.

## DA VEDERE A ROVERETO

### Casa d'arte futurista Depero

[www.mart.tn.it/visita-casa-depero](http://www.mart.tn.it/visita-casa-depero)

**0464 480273 - 0465 670820**

La Casa d'Arte Futurista Depero è l'unico museo fondato da un futurista, lo stesso Depero, nel 1957, in base a un progetto dissacrante e profetico: innovazione, ironia, abbattimento di ogni gerarchia nelle arti.

**Orario:** da martedì a domenica 10:00-18:00. Lunedì chiuso.

### Castello di Rovereto e Museo storico italiano della Guerra

[www.museodellaguerra.it](http://www.museodellaguerra.it)

**0464 438100**

Il percorso di visita racconta l'esperienza in guerra tra Ottocento e prima guerra mondiale. Una ricca esposizione di armi, uniformi, fotografie, documenti e oggetti artistici con un'ampia sezione dedicata alle Artiglierie della Grande Guerra. Il percorso di visita comprende l'accesso al Museo, al Castello e alla sezione "Artiglierie 1914-18" nella vicina piazza Podestà.

**Orario:** da martedì a domenica 10:00-18:00. Lunedì chiuso.

### MART – Museo d'arte Moderna e Contemporanea

[www.mart.tn.it](http://www.mart.tn.it)

**0465 670820**

Il MART è un polo culturale innovativo e dinamico con una meravigliosa architettura che diventa essa stessa opera d'arte. Oltre ad un patrimonio di opere d'arte proprie, il MART organizza ogni anno mostre di inestimabile valore.

**Orario:** da martedì a domenica 10:00-18:00, venerdì 10:00-21:00. Lunedì chiuso.

### Campana dei caduti e della Pace

[www.fondazioneoperacampana.it](http://www.fondazioneoperacampana.it)

**0464 434412**

Battezzata con il nome di Maria Dolens, si trova sul colle di Miravalle e domina Rovereto.

È fatta con la fusione dei cannoni partecipanti alla prima guerra mondiale e simboleggia la Pace.

**Orario:** da aprile a settembre tutti i giorni 9:00-19:00.

# 02

**GUSTO**



Una genuina tradizione culinaria basata sui segreti della cucina della nonna, fatta di prodotti semplici che profumano di fieno ed aria pulita. Formaggi e selvaggina sono fra le prelibatezze locali da gustare!

RISTOMACELLERIA



20  
20

VAL di SOLE - TRENINO



### LA MACELLERIA CHE CUCINA:

Non dovrete fare altro che scegliere il taglio che preferite e gustarlo comodamente servito al vostro tavolo, cotto a regola d'arte!

**La specialità:** costate e fiorentine di manzetta trentina!

### TAGLI DI CARNE FANTASTICI E DOVE TROVARLI

**BRIDA BROTHERS** • Risto Macelleria  
38020 PELLIZZANO (TN) Via Nazionale, 77  
VAL di SOLE - TRENINO | Tel. +39 0463 750853



# Gusto

## Enogastronomia

### BIRRIFICI

<b>MONCLASSICO</b>	Microbirrificio artigianale Nido delle Aquile	333 9594260
<b>COGOLO</b>	Birrificio artigianale Pejo	377 4386829

### CANTINE

<b>MEZZOCORONA</b>	Rotari	0461 616300
--------------------	--------	-------------

Dal lunedì al sabato visite guidate solo su prenotazione. Attività a pagamento.

### ENOTECHE

<b>CROVIANA</b>	Enoteca Malanotti	0463 969636
<b>FOLGARIDA</b>	Enoteca Grappoteca Cà dei Merli	333 9820349

### WINE BAR

<b>MALÉ</b>	Degustazione Vini del Trentino	333 9261117
<b>DIMARO</b>	Mon Amour Café	340 0867929

## Torrefazione

<b>CROVIANA</b>	Marnei - Il Caffè delle Dolomiti	392 7390880
-----------------	----------------------------------	-------------



### MARNEI TORREFAZIONE ARTIGIANALE A LENTA TOSTATURA

- Caffè
- Infusi di bosco

**Orario di apertura**  
da lunedì a venerdì:  
16:30 - 19:00  
sabato:  
09:00 - 12:00

Possibilità di visita guidata  
su prenotazione

  
**MARNEI**  
CAFFÈ DELLE DOLOMITI



**CROVIANA**  
Via Nazionale, 198  
Cell: 392 7390880  
[www.marnei.it](http://www.marnei.it)

## Prodotti Tipici

### I CASEIFICI

I formaggi della Val di Sole possono essere acquistati presso:

#### TERZOLAS

**Caseificio Cercen** 0463 900681

dal lunedì al sabato 8:00-12:00 - 15:30-19:00; domenica 8:00-12:00

## DIMARO

**Caseificio Presanella punto vendita** 340 9523178  
dal 22/6 al 14/9 tutti i giorni 8:00-12:00 - 15:30-19:00

## MEZZANA

**Caseificio Presanella** 0463 757282  
dal lunedì al sabato 8:30-12:30 - 15:30-19:00; domenica 8:30-12:30  
(luglio-agosto anche il pomeriggio)

## VERMIGLIO

**Caseificio Biologico Maso Stablum - Via della Prada, 11/1** 0463 759014

## COGOLO

**Caseificio Artigianale Maso Pegolotti** 334 7422322 339 2210894  
Via Ettore Colombo, 27  
Dal lunedì al sabato 8:30-12:00 - 16:30-18:30

## PEIO PAESE

**Caseificio Turnario Peio Paese - Via Punta San Matteo, 9** 328 1570139 339 7371072  
tutti i giorni 9:30-11:30 e 18:00-19:00

## RABBI

**Caseificio Ruatti Giovanni - Fr. Pracorno, 95G - tutti i giorni** 0463 901070  
**Caseificio e spaccio Malga Stablasolo** 377 1269111

## LE MELE

Le mele della Val di Sole possono essere acquistate presso:

**MondoMelinda - Segno (Val di Non)** 0463 469299

## IL MIELE

Miele speciale e raro è quello della Val di Sole che viene prodotto in piccole quantità ed è acquistabile direttamente presso i singoli apicoltori, in alcuni negozi della Valle e l'Associazione Apicoltori Val di Sole.

**CROVIANA - Loc. Molino**

**MMAPE Museo Mulino dell'Ape - www.apisole.it** 328 3285780

## Aziende Agricole

### CALDES

**El Mat** 346 4925694 348 4384669  
Succo di mela

**Il Tempo delle Mele - Fr. Samoclevo** 0463 901389 347 9558401  
Mele, succo di mela, confetture

**Pedergnana Ettore - Fr. Tozzaga** 335 6874685  
Carni e salumi

**Regina - Fr. Cassana** 388 6590459  
Mele, succo di mela, confetture, patate

**Solasna - Fr. San Giacomo** 338 5964846  
Confetture, miele, ortaggi

## CAVIZZANA

### Al Roers

339 1753216

Marmellate, sciroppi, succhi di frutta, conserve dolci e salate, spremute (mele, frutti di bosco e ortaggi)

### MALE'

#### B.I.A. Flora - Via A. Degasperis, 2/9

0463 900236 339 8887282

Confetture, succo e polpa di ribes nero, macerato glicerico di ribes nero (gocce), asparagi, vino Gropello di Revò prodotto in Val di Sole, cosmetici a base di ribes nero

#### Gustonatura - Zona Industriale c/o Innovation Center 0463 901368 333 8083646

Succo di mela biologico, composta di mela e piccoli frutti. Gustosnack (mele essiccate). Sciroppo di sambuco

#### La Contenta - Loc. Molini

368 7418854

Lamponi, mirtilli, more. Visite guidate con degustazione

#### Sole Levante - Via degli Alpini, 14

0463 901620 329 6653001

Formaggi, prodotti caseari e salumi tipici

## MONCLASSICO

#### Nido delle Aquile - Via Nazionale, 1118/b

340 5294233

Miele, propoli, succo di mela, confetture e sciroppi

#### Maso Toffe - Via Brescia, 4

342 5529282

Succhi, confetture, miele e frutta secca

## DIMARO - Via Valenti, 39

### Fantelli Nicola

335 7875774

Uova, piccoli frutti, confetture, succhi di frutta, liquori a base di piccoli frutti

## MEZZANA - Fraz. Ortisé

### Casa dell'Ape

333 3509094

Miele, ortaggi e confetture



## CASA DELL'APE

RACCONTIAMO LE API

Ti faremo vedere la vita all'interno dell'alveare ed un bellissimo percorso sulle api nell'azienda agricola con assaggi dei vari tipi di miele.

### NOVITÀ ESTATE 2024

Scopri il nuovo percorso multisensoriale



**Frazione Ortisé, 5**  
38020 Mezzana (TN)

Tel. 333 3509094  
info@casadellape.it  
www.casadellape.it

**f** casadellape  
**@** casadellape\_ortise

## For ai Forni - Loc. Pressenago c/o Centro Equitazione Alpina Val di Sole 348 4876411

Confetture, crauti, salumi, formaggi, ortaggi, uova

**Piazz** - Malga Alta Fazzon 339 6682200  
Maiali, pony, asini, mucche, vendita prodotti nostrani tipici. Caseificio con caserade organizzate

**Valtresin** - Loc. Valtresin 347 7756808  
Sciroppi e marmellate

### OSSANA

**Al Pozz di Andreotti Lorenzo** - Fr. Cusiano 329 3565890 347 4764655  
Formaggi di vacca e capra, Casolet, burro, speck e salumi di produzione propria. Uova. Pony per bambini.

**Pancheri Lino** - Malga Valpiana 347 7751080  
Formaggi, salumi e miele

### VERMIGLIO

**Al Doss da Lecc di Panizza Marina** - Via al Dazi 346 4935088  
Marmellate, succhi, sciroppi, prodotti vegetali, formaggi di capra

**El Camp di Bertolini Giacomo** - Via Fraviano, 1 348 4823583  
Piccoli frutti (mirtilli, ribes, more, lamponi, fragole) e patate

**PELLIZZANO** - Loc. Fazzon nelle vicinanze del Lago dei Caprioli

**OSSANA** - Loc. Valpiana

**PEIO** - Loc. Mezoli lungo la strada per il Fontanino

**Florovivaistica Olga Casanova** 329 3771335  
Coltivazione e vendita cosmesi naturale, stelle alpine, piante officinali

	<p><b>FLOROVIVAISTICA OLGA CASANOVA</b></p> <p>AZIENDA AGRICOLA Coltivazione e vendita:</p> <ul style="list-style-type: none"><li>• Cosmesi naturale</li><li>• Stelle Alpine</li><li>• Piante officinali</li></ul> <p><b>VIVI, SCOPRI, PROVA</b> la nostra nuova esperienza serale "Percorso sensoriale sotto le stelle" il mercoledì dalle 20:45 alle 22:00</p> <p><a href="http://www.olgacasanova.it">www.olgacasanova.it</a></p>	<p><b>OLGA CASANOVA</b></p>  <p><b>PEIO</b> Loc. Mezoli</p> <p><b>OSSANA</b> Loc. Valpiana</p> <p><b>PELLIZZANO</b> Loc. Fazzon</p> <p><b>Cell. 329 3771335</b> <a href="mailto:info@olgacasanova.it">info@olgacasanova.it</a></p>
---	--	---

**PELLIZZANO** - Loc. Fazzon

**PEIO** - Loc. Mezoli, Loc. Pegaia

**RABBI** - S. Bernardo

**Berry Farm di Bernardi Giuliano** - Loc. Fazzon 333 6238830  
Lamponi, fragole, ribes, mirtilli, confetture, succhi, sciroppi e miele



## COGOLO

**Caseificio Artigianale Maso Pegolotti** 334 7422322 339 2210894  
Via Ettore Colombo, 27  
Burro, formaggi freschi e stagionati, mozzarelle, yogurt e salumi.

**Cazzuffi - Loc. Pont** 0463 754211 348 3608026  
Formaggi e salumi produzione propria.

**PEIO FONTI - Loc. Canedi**

**Lualdi Marco** 347 2442981  
Formaggi vaccini, caprini, "luganeghe" di capra e salumi tipici

**PEIO PAESE - Via XXIV Maggio**

**Casanova Riccardo** 380 26608802 328 1570139  
Formaggi vaccini e caprini, salumi produzione propria. Il mercoledì mattina da giugno a settembre caserada e visita guidata alla fattoria con degustazione

## RABBI

**Le Villette di Stablum Cristian - Loc. Malga Caldesa Bassa** 339 1029549  
Prodotti caseari e salumi

**Ruatti Giovanni - Fr. Pracorno, 95G** 0463 901070  
Insaccati, carni, prodotti caseari

## Ristoranti

Si consiglia la prenotazione

### CAVIZZANA

**Locanda San Martino** 0463 900222

### CALDES

**Al Pescatore - Fraz. Tozzaga** 0463 722542

**Lasté - Loc. Molini** 0463 902933 335 7732325

**La Taverna del Sole - Fr. Tozzaga** 328 2831002

### TERZOLAS

**Alla Corte Dei Toldi** 0463 901038 338 8930089

### MALÉ

**Caminetto "la Piccola Cucina"** 0463 901281

**Home Restaurant La Marmotta - Fr. Arnago** 328 6544185

**La Tana del Barba** 0463 901122

**Osteria Del Bosco - Loc. Regazzini** 393 2237881

**Vecchia Canonica** 0463 902064



## VI SUSHI

CUCINA CINESE  
E GIAPPONESE

Ristorante con la cucina cinese e giapponese che offre piatti tipici come spaghetti di soia, involtini primavera e sushi di diversi tipi e tanto altro da scoprire!!!

**APERTO TUTTI I GIORNI!**



**MALÉ**

Via 4 Novembre, 18

**Tel. +39 327 2166555**

 **327 2166555**

 **vi\_sushi\_**

### CROVIANA

Locanda De Mauris

0463 903037 339 6012046

### MONCLASSICO

La Spleuza

0463 973205

Taste of India

377 3549502 347 9182947

Meridiane Bistrot Pizzeria - Hotel Ariston

0463 974967



## MERIDIANE BISTROT PIZZERIA



PRESSO HOTEL ARISTON  
A MONCLASSICO IL NUOVO  
BISTROT PIZZERIA.

Un racconto attraverso i piatti della tradizione e un menù fresco, abbinati ad una proposta di pizza fragrante con materie prime di prima qualità. Locale moderno e accogliente con pizzeria a vista e un grazioso dehors esterno.

**Meridiane**  
BISTROT PIZZERIA

**MONCLASSICO**

Via di Novalina, 106

**Tel. 0463 974967**

[www.hotelaristonvaldisole.com](http://www.hotelaristonvaldisole.com)

[info@hotelaristonvaldisole.com](mailto:info@hotelaristonvaldisole.com)

### DIMARO

AlpHoliday Dolomiti

0463 973330

Al Ponte

0463 973240

Dolomiti

0463 974022

Locanda Elisa

340 0867929

### FOLGARIDA

Caminetto - Hotel Caminetto

0463 986109

<b>La Buca</b>		0463 986253
<b>Baita Ciocomiti</b> - Malga Vigo - mt. 1802		320 2169737
<b>Nonna Anna</b> - Alphotel Taller		0463 986234
<b>Rifugio Albasini</b> - Arrivo Telecabina Loc. Malghet Aut - mt. 1860	0463986424	335 5231009
<b>Chalet Spolverino</b> - Loc. Monte Spolverino - mt. 2092	3450828247	335 7732325

### COMMEZZADURA

<b>Bucaneve</b> - Fr. Mestriago		0463 974263
<b>Maso Burba</b> - Fr. Piano		0463 979991
<b>Alpe Daolasa</b> - Loc. Alpe Daolasa - mt. 2045		0463 401020
<b>Rifugio Orso Bruno</b> - Loc. Monte Vigo - mt. 2200		328 3557459
<b>Rifugio Solander</b> - Loc. Alpe Daolasa - mt. 2045		339 7937529

### MEZZANA

<b>Al Sole</b>	0463 757064	348 7000928
<b>Hotel Salvadori</b> - solo cena		0463 757109
<b>L'Aia</b> - Ristorante vegetariano	333 5917646	393 0430761

### MARILLEVA 900

<b>Lago Rotondo</b>		0463 757433
---------------------	--	-------------

### MARILLEVA 1400

<b>Dai Angioi</b>		0463 796517
-------------------	--	-------------



## DAI ANGIOI

RISTORANTE  
PIZZERIA DISCOBAR

Ambiente con atmosfera calda e accogliente, caratteristico e rivestito in legno. La cucina è tradizionale con piatti freschi e genuini. Pane fresco preparato ogni giorno, carni provenienti unicamente da allevatori della valle e deliziosi dessert interamente fatti a mano. Pizza cotta nel forno a legna, possibilità di asporto, menu personalizzati, bar con terrazza vista valle, preparazione di aperitivi con stuzzichini, squisiti panini cotti nel forno a legna, après-ski invernali e serate musicali, party e cocktail.



MARILLEVA 1400

### MEZZANA

Loc. Marilleva 1400, 95

Tel. 0463 796517

f ristorantedaiangioi

@daiangioi

<b>Daniel</b>		366 9554262
<b>Malga Panciana</b> - Arrivo Telecabina - mt. 1883	0463 796510	340 1620779
<b>Orti 1900</b> - Sul sentiero dei Laghetti di Mezzana		347 8994947

## ORTISÉ

### Malga Stabli

346 6933370



## MALGA STABLI

CUCINA TIPICA  
VENDITA PRODOTTI LOCALI

In un suggestivo scenario alpino, circondata da pascoli e abeti con vista mozzafiato, vi aspettiamo per assaporare tutta la genuinità della nostra cucina tipica trentina. Gradita la prenotazione.

**Siamo raggiungibili in auto, ampio parcheggio.**



**APERTI TUTTI I GIORNI**

**MEZZANA  
Fraz. Ortisè**

**Tel. 346 6933370**

info@malgastabli.it

**www.malgastabli.it**

**f** **@** Malga Stabli

## OSSANA

Antica Osteria

0463 751713

Il Maniero

0463 751350

Niagara - Fr. Cusiano

0463 751626 377 0815214

Locanda de Fusine - Fr. Fucine

0463 751748 335 1247863

## PELLIZZANO

Alla Vecchia Macina - Loc. Claiano

0463 751954 347 6738226

Birreria Stal

327 5807750

Chalet Lago dei Caprioli - Loc. Fazzon

0463 751157

Malga Bassa - Loc. Fazzon

0463 750860 345 9486923



## MALGA BASSA

Di fronte al parcheggio del lago dei Caprioli offriamo la miglior cucina tipica trentina da degustare nella nostra ampia terrazza esterna immersa nella natura, da dove è possibile raggiungere in pochi passi il cervo Arturo. Aperti anche per cena.

È gradita la prenotazione.



**RISTORANTE  
MALGA BASSA**  
pellizzano Val di Sole

**PELLIZZANO  
Loc. Fazzon**

**Tel. 345 9486923**

**@** malga\_bassa\_fazzon

Rifugio Alpino Fazzon - Loc. Fazzon

327 6635124

<b>Risto-Macelleria Brida Brothers</b>	0463 750853 345 3605982
<b>Rododendro</b>	377 0872614
<b>Rosticceria Vegher</b>	0463 751390

## VERMIGLIO

<b>Alpino</b>	0463 758144
<b>Centro Fondo</b>	0463 090069
<b>Chalet al Foss</b> (solo cena)	0463 758161
<b>Baita Velon</b> - Loc. Velon	0463 758279
<b>Maso Celesta</b> - Loc. Velon	0463 758065

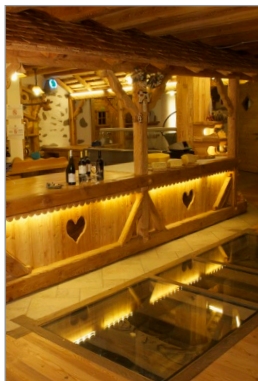

## MASO CELESTA

Cucina con specialità genuine della nonna, degustazione, animali della fattoria, finestra sulla stalla! Un luogo magico, a Velon, circondati dalla natura ai piedi della maestosa Presanella! Vivi l'esperienza di immergerti in un'atmosfera d'altri tempi, degustando i prodotti tipici a km zero!



### VERMIGLIO

Località Velon, 10

**Tel. 0463 758065**

**Cell.342 9312420**

info@bioagriturcelesta.it



## PASSO TONALE

<b>Chalet Miramonti</b>	0364 900501
<b>Da Ragnetto</b>	328 1647011
<b>Gazana Bär</b>	331 4095172
<b>Il Faita</b>	335 5818719
<b>La Botte</b>	340 3425849
<b>Il Focolare</b>	345 8708057
<b>La Mirandola</b>	0364 903933
<b>La Torretta</b>	0364 903978
<b>Passo Paradiso</b> - Arrivo Telecabina - mt. 2580	0463 808002 338 4958621
<b>Rododendro</b>	0364 900259
<b>Rifugio Capanna Presena</b> - intermedia telecabina mt. 2753	0463 808001
<b>Valbiolo</b> - arrivo seggiovia mt. 2244	0463 896079

## COGOLO

<b>Cevedale</b>	0463 754067
<b>Il Mulino</b> - Loc. Comasine	0463 754244 346 7763344

**Sissi Stube** - Loc. Masi Guilnova  
**La Locanda Del Virgin**

0463 754088  
0463 754157



### LOCANDA & PIZZA

Goditi un buon pranzo o una buona cena con i piatti della tradizione trentina... Nel caloroso e suggestivo ambiente potrete anche gustare ottime pizze e sfizioserie del nostro pizzaiolo.

### WINE BAR PANORAMICO

Spettacolare vista circolare sulle nostre montagne e ampia terrazza soleggiata dove poter gustare spuntini golosi con selezione di vini, birre e ottimi aperitivi.

*Good vibes, delicious food, unforgettable moments*  
**Virgin**

### COGOLO DI PEIO

Via S. Antonio, 18

**Tel. 0463.754157**

**f** Virgin Pub - Val di Sole

**@** virgin\_pub

**Malgamare**  
**Pejo Stube**

(solo chiamate whatsapp) 346 6737029 0463 636098  
379 1777000

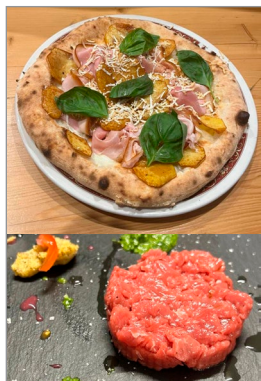

### PEJO STUBE

#### CUCINA & PIZZA

Pejo Stube si distingue come un'eccellente Ristorante Pizzeria situato nel pittoresco borgo di Cogolo di Peio. Questo locale è rinomato non solo per le sue prelibate pizze cotte nel forno a legna, ma presenta anche degli ottimi piatti tipici della tradizione locale.



**Pejo Stube**  
CUCINA • PIZZA

### COGOLO DI PEIO

**Cell: 379 1777000**

[www.pejostube.it](http://www.pejostube.it)



### PEIO FONTI

**Baita Tre Larici** - Loc. Mezoli

**Doss Dei Gembri** - Arrivo Seggiovia - mt. 2315

**Il Cantuccio Del Gusto**

**Il Fontanino** - Loc. Fontanino

346 6436736

338 4843404

0463 743024

347 2386546



## RISTORANTE - BAR LO SCOIATTOLO

Il ristorante bar Scoiattolo, nel cuore del Parco Nazionale dello Stelvio, ti aspetta all'arrivo della telecabina Peio Fonti - Tarlenta per deliziarti con la cucina tipica della Val di Peio. Per gli amanti del relax incontaminato è possibile soggiornare in struttura ed ammirare da 2000m la meraviglia del gruppo montuoso Ortles - Cevedale



**PEJO**

Località Stavelin

**Tel. 0463 753220**

**Cell. 340 9521671**

[www.rifugioscoiattolo.com](http://www.rifugioscoiattolo.com)

**Malga Frattasecca** - Loc. Frattasecca

320 1578322

**Mythe**- Arrivo Funivia - mt. 3000

0463 636218 327 3307649



## MYTHE

Il rifugio Mythe situato a 3000 metri, è una struttura nuovissima costruita con tecnologie innovative.

Tra le sue caratteristiche oltre al panorama mozzafiato, anche un menù che valorizza il territorio, attraverso le sue eccellenze enogastronomiche. Mythe si propone come una vetrina di prodotti tipici da degustare: dai piatti veloci, panini, alle birre artigianali e una selezione di Trentodoc.  
**Disponibilità per cene su prenotazione.**

**MYTHE**

**PEJO 3000**

Pejo 3000, arrivo funivia

**Tel. 0463 636218**

**Cell. 328 0832366**

**Cell. 327 3307649**

[info@mythepejo.it](mailto:info@mythepejo.it)

[www.mythe3000.it](http://www.mythe3000.it)

**St. Hubertus**

371 6861361

**PEIO PAESE**

**Da Mary**

333 4267353

**RABBI**

**Al Cervo** - Loc. Masnovo

0463 984062

**Al Molin** - Rabbi Fonti

328 8033042 0463 985020

**Osteria Rabies** - Fr. San Bernardo

389 3470177

**Piccolo Ristorante Posta** - Fr. Pracorno

0463 900093 339 8758573

**Pizzeria 800** - Fr. S. Bernardo

0463 985148

**Rifugio Al Fontanin** - Loc. Coler

0463 984017 339 7602412



# Malga Frattasecca

RISTORANTE TIPICO - VAL DI PEJO



Per tutte le info e orari visita il nostro sito  
[www.malgafrottasecca.it](http://www.malgafrottasecca.it)

Per prenotazioni +39 320 1578322



PER I CLIENTI DELLA MALGA  
È SEMPRE POSSIBILE RAGGIUNGERE  
IL PARCHEGGIO GRATUITAMENTE



## Ristoranti agritur

Si consiglia la prenotazione

### CALDES

<b>Il Tempo delle Mele</b> - Fr. Samoclevo	0463	901389	347	9558401
<b>La Pergola</b> - Fr. Bordiana			339	8107425
<b>Solasna</b> - Fr. San Giacomo			338	5964846

### TERZOLAS

<b>Anselmi</b> - Via Roma			335	5626413
---------------------------	--	--	-----	---------

### MALÉ

<b>Sole Levante</b> - Via Degli Alpini	0463	901620	329	6653001
--	------	--------	-----	---------

### MONCLASSICO

<b>Maso Luch</b> - Strada per Luch			328	3557226
------------------------------------	--	--	-----	---------

### OSSANA

<b>Malga Valpiana</b> - Loc. Valpiana			347	7751080
---------------------------------------	--	--	-----	---------

### PELLIZZANO

<b>Bontempelli</b> - Centro Equitazione			348	4876411
<b>Malga Alta</b> - Loc. Fazzon			339	6682200

### VERMIGLIO

<b>Malgola</b> - Loc. Malgola			347	9377841
<b>Volpaia</b> - Loc. Volpaia			0463	758393

### VAL DI PEIO

<b>Cazzuffi</b> - Loc. Pont	0463	754211	348	3608026
<b>Malga Pontevecchio</b> - Loc. Pontevecchio			340	5020972
<b>Nestalp Malga Campo</b> - Fr. Celentino	0463	636099	335	5459515

### RABBI

<b>Maso Fior di Bosco</b>			0463	985543
<b>Malga Fratte</b>	339	2868811	331	4633633
<b>Malga Maleda Alta</b>			346	6810762
<b>Malga Monte Sole</b>	0463	636134	339	1310314
<b>Malga Polinar</b>			347	3197703
<b>Malga Stablasolo</b>			0463	985148
<b>Malga Stableti</b>			339	1742304
<b>Restor Natura Malga Mondent</b>			345	1002503
<b>Ruatti</b> - Fr. Pracorno			0463	901070

## Ristoranti senza glutine

Si consiglia la prenotazione

### **MALÉ**

**Hotel Michela** - solo su prenotazione 0463 901366

### **MONCLASSICO**

**Meridiane Bistrot Pizzeria** c/o Hotel Ariston 0463 974967

### **DIMARO**

**Alpholiday Dolomiti** - solo su prenotazione 0463 973330

### **COMMEZZADURA**

**Rifugio Solander** - Alpe Daolasa - Arrivo telecabina 2045 mt. 339 7937529

### **VERMIGLIO**

**Hotel Milano** 0463 758124

### **PEIO FONTI**

**Il Cantuccio del Gusto** 0463 743024

**Hotel Rosa degli Angeli** - solo pranzo 0463 743031

## Pizzerie

Si consiglia la prenotazione

La maggior parte degli esercizi effettua anche il servizio di asporto.

### **CALDES**

**Al Pescatore** - Fraz. Tozzaga 0463 722542

**Lasté** - Loc. Molini 0463 902933 335 7732325

### **MALÉ**

**Caminetto "la Piccola Cucina"** 0463 901281

**La Tana del Barba** 0463 901122

**Vecchia Canonica** 0463 902064

### **CROVIANA**

**Locanda de Mauris** 0463 903037 339 6012046

### **MONCLASSICO**

**La Spleuza** 0463 973205

**Meridiane Bistrot Pizzeria** c/o Hotel Ariston 0463 974967

### **DIMARO**

**Alpholiday Dolomiti** 0463 973330

**Al Ponte** 0463 973240

**Dolomiti** 0463 974022

**Locanda Elisa** 340 0867929

## FOLGARIDA

La Buca 0463 986253

## COMMEZZADURA

Bucaneve - Fr. Mestriago 0463 974263

La Noria - Fr. Mestriago 0463 970012

Rifugio Orso Bruno - Loc. Monte Vigo - mt. 2200 328 3557459

## MEZZANA

Al Sole 0463 757064 348 7000928

## MARILLEVA 900

Lago Rotondo 0463 757433

## MARILLEVA 1400

Dai Angioi 0463 796517

Daniel 366 9554262

## PELLIZZANO

Birreria Stal 327 5807750

Rododendro 377 0872614

## OSSANA

Il Maniero 0463 751350

Niagara - Fr. Cusiano 0463 751626 377 0815214

## VERMIGLIO

Dossi 0463 758444

## PASSO TONALE

Alpi 0364 903850

Chalet Savoia 339 3296606

Chalet Miramonti 0364 900501

La Botte 340 3425849

La Torretta 0364 903978

Rododendro 0364 900259

## COGOLO

La Locanda del Virgin 0463 754157

Pejo Stube 379 1777000

## PEIO FONTI

Il Cantuccio del Gusto 0463 743024

## PEIO PAESE

San Rocco 0463 753223

## RABBI

Pizzeria 800 - Fr. San Bernardo 0463 985148

# Niagara

HOTEL RISTORANTE PIZZERIA

*Cucina*  
per Pranzo fino alle 15.00  
e deliziose Cene!



Gelati Artigianali



Pizza no stop con forno a legna!



38026 **CUSIANO di OSSANA** Via S.Maria Maddalena, 16 - Val di Sole (TN) - Italy  
tel. 0463 751626 - [www.hotelniagara.com](http://www.hotelniagara.com)

## Piatti veloci

### CALDES

Wild Bar Le Contre 0463 973278 340 2175873

### MALÉ

Café de Orz 327 1988121

### CROVIANA

Paint Bar 0463 973278 340 2175873

### MONCLASSICO

Bar Biolago 339 4502415

Pancafé 0463 970086

### PRESSON

Maso Toffe 342 5529282

### DIMARO

Mon Amour Café 340 0867929

La Baita 347 4913770

Sky Bar - c/o Hotel Dimaro 0463 974375



### SKY BAR

DRINKS - APERITIVI -  
CUCINA - SNACKS

Locale nuovo e moderno con spazio all'aperto. Ideale per un pranzo veloce oppure per un assaggio della cucina tipica Trentina. Il nostro menù offre panini, bruschettone, insalatone. Aperitivi accompagnati da sfiziosi snacks. Vi aspettiamo!



### DIMARO

Via Campiglio, 78  
DIMARO FOLGARIDA

Tel. 0463 974375

 @skybardimaro

Terrazza Dolomiti 0463 974022

### FOLGARIDA

Il Guscio 338 6065322

### PELLIZZANO

La Casa di Marzapane 0463 751841

Risto-Macelleria Brida Brothers 0463 750853 345 3605982

Rosticceria Vegher 0463 751390

### OSSANA

MiriAde - Fr. Fucine 339 6915411

Ursus Bar - Fr. Cusiano 334 8468540

### VERMIGLIO

Centro Fondo 0463 090069

## PEIO FONTI

Piadineria Magna Rimini

335 6507935

## PEIO PAESE

Agritur Casanova

380 2660802 328 1570139



### AGRITUR MASO CASANOVA

All'interno del Parco Nazionale dello Stelvio, poco distante dall'Area Faunistica. Offre taglieri con formaggi e salumi e degustazioni di yogurt fresco accompagnato anche da frutti di bosco. Ideale per pranzi, merende e cene all'insegna della genuinità

[www.aziendacasanovaricardo.it](http://www.aziendacasanovaricardo.it)

### VENDITA FORMAGGI E SALUMI

PEIO

Via XXIV Maggio, 77

Cell. **328 1570139**  
**380 2660802**

[ricardo.casanova@libero.it](mailto:ricardo.casanova@libero.it)

## Rosticcerie - Gastronomia d'asporto

### MALÉ

Rosticceria "La Mangiatoia"

327 6326564

### PELLIZZANO

Risto-Macelleria Brida Brothers

0463 750853 345 3605982

Rosticceria Vegher

0463 751390



### ROSTICCERIA VEGHER "RÖST"

GASTRONOMIA D'ASPORTO

Un posto incantevole lungo la pista ciclabile dove fermarsi, concedersi una sosta-ristoro, scegliere tra un'ampia varietà di piatti, tra primi, secondi e contorni, portarli a casa o fermarsi in giardino e gustarli al sole o all'ombra godendo del bel panorama.



PELLIZZANO

Strada per Valtresin, 3

Tel. **0463 751390**

Orari:

**Aperto tutti i giorni**

**8.30-14.00/16.00- 20.00**

**Agosto - Aperto tutti i giorni 8.30-21.00**

**f** [rostickceria vegher](https://www.facebook.com/rostickceriavegher)

## Gelaterie artigianali

### MALE

Bar Gelateria Cevedale	0463 902030
Gelateria Alpina	333 3031915
Gala Ice Cream	0463 810397
Liberty Garden Ice Cream & Drinks	0463 901105
Pasticceria Verginello	0463 901203

### DIMARO

Oasi Gelateria	328 5403786
Tropical Bar Gelateria	0463 974655

### MEZZANA

Pasticceria Gelateria Bar da Renato - Apertura stagionale	0463 757260
---	-------------

### PELLIZZANO

La Casa di Marzapane	0463 751841
----------------------	-------------

### OSSANA

MiriAde - Fr. Fucine	339 6915411
----------------------	-------------



### MIRIADE BONTÀ FORZA ED ENERGIA

Un ambiente come ai vecchi tempi con una proposta food innovativa, del buon caffè e gustosi aperitivi.

Gelato artigianale, pani speciali, dolci della tradizione e piatti tipici della tradizione trentina.

Presso MiriAde in via Bartolomeo Bezzi 15 a Fucine di Ossana, troverai anche prodotti per celiaci e intolleranti al lattosio.

**orario: dalle 8 alle 21.30**

**MiriAde**  
GELATERIA • BISTROT • SHOP

### FUCINE DI OSSANA

Via Bartolomeo Bezzi, 15  
**Cell: 339 6915411**

### VERMIGLIO

Bar Uceli	0463 758204
-----------	-------------

### PASSO TONALE

Bar Monticelli	320 2779429
Grand Hotel Miramonti - Apertura stagionale	0364 900501
La Casa di Cioccolato - Apertura stagionale	0364 088039

### PEIO FONTI

Pub 01 - Apertura Stagionale	333 6236882
------------------------------	-------------

## Pasticcerie

### MALE

Pasticceria Caffé Roma	0463 901149
Pasticceria Girasole	0463 901347
Pasticceria Verginello	0463 901203

### MONCLASSICO

Pancafé	0463 970086
---------	-------------

### DIMARO

La Chicca Cioccolateria e Biscotteria	376 1698799
Pasticceria Dal Gramola Oreste	0463 974345
Panificio Ravelli	0463 970088

### FOLGARIDA

Pasticceria Roby - Apertura Stagionale	0463 986353
--	-------------

### COMMEZZADURA

Pasticceria di Casa Dalla Torre - Fr. Mestriago	0463 973366
---	-------------

### MEZZANA

Pasticceria Gelateria Bar da Renato - Apertura stagionale	0463 757260
---	-------------

### PELLIZZANO

La Casa di Marzapane	0463 751841
Pasticceria Ortensia	0463 751131

### VERMIGLIO

Bar Uceli	0463 758204
-----------	-------------

### PASSO TONALE

Grand Hotel Miramonti - Apertura Stagionale	0364 900501
Sport Hotel Vittoria - Apertura Stagionale	0364 91348

### COGOLO

Caffè Bar Pasticceria Lucietti - Apertura Stagionale	0463 629246
--	-------------

### PEIO FONTI

Pasticceria della Nonna - Apertura Stagionale	0463 753205
---	-------------

### RABBI

Pasticceria Silvia	389 7918071
--------------------	-------------

## Cioccolaterie

### MALE

Cioccomiti - Zona Industriale c/o Innovation Center Possibilità di visite guidate.	0463 720246
---	-------------

### DIMARO

La Chicca Cioccolateria e Biscotteria - Via Campiglio, 58	376 1698799
---	-------------

### PASSO TONALE

La Casa di Cioccolato - Via Nazionale, 3	0364 088039
--	-------------

### PEIO FONTI

Cioccomiti Val di Peio - Via Acque Acidule	328 083366
--	------------





## WATER MUSIC FESTIVAL

Pontedilegno-Tonale



TUTTI I GIORNI dal **12 LUGLIO** al **25 AGOSTO** Passo Tonale | Lago Valbiolo  
**A FIOR D'ACQUA - CAMMINARE SU UN LAGO ALPINO**

Sabato **13 LUGLIO** ore 21.00 Vezza d'Oglio | Piazza 4 Luglio 1866  
**PIAZZA GRANDE - OMAGGIO A LUCIO DALLA**



Sabato **20 LUGLIO** ore 15.00 Passo Tonale | Lago Valbiolo  
**GIO EVAN**

EVENTO A PAGAMENTO info su [pontedilegnotonale.com](http://pontedilegnotonale.com)

Domenica **28 LUGLIO** ore 15.00 Passo Tonale | Lago Valbiolo  
**CARMEN CONSOLI**

EVENTO A PAGAMENTO info su [pontedilegnotonale.com](http://pontedilegnotonale.com)



Sabato **3 AGOSTO** ore 21.00 Ponte di Legno | Lago Valbione  
**DAVIDE LOCATELLI**



Sabato **10 AGOSTO** ore 21.00 Vermiglio | Laghetti di S.Leonardo  
**DREAM**



Domenica **11 AGOSTO** ore 15.00 Passo Tonale | Lago Valbiolo  
**ABOUT THAT NIGHT**



Sabato **24 AGOSTO** dalle ore 12.00 alle ore 17.00  
Passo Tonale | Lago Valbiolo

**WATER MUSIC PARTY - rock music and beer**



INFO: [www.pontedilegnotonale.com](http://www.pontedilegnotonale.com) | Tel. +39 0364 92097/92066

Media Partner



# Cercen

CASEIFICIO

LAVORAZIONE del latte | VENDITA dei prodotti  
DEGUSTAZIONE gratuita



GRAFITE  
MALE



[www.caseificiocercen.it](http://www.caseificiocercen.it)

**TERZOLAS (TN)**

Via Nazionale, 52  
Punto vendita: **0463 900681**  
[info@caseificiocercen.it](mailto:info@caseificiocercen.it)

**GRUPPO**  
**FORMAGGI del TRENTINO**  
*Gustatevi il nostro mondo*

  
**CASOLET VAL di SOLE**

  
**TRENTINGRANA**

# I Formaggi della Val di Sole

Nella gastronomia della Val di Sole un ruolo assolutamente centrale è rappresentato dal formaggio, **gustoso derivato del latte di montagna** realizzato e direttamente acquistabile presso diversi produttori e presso i due caseifici di valle: **“Cercen”** di Terzolas e **“Presanella”** di Mezzana. Accanto ai saporiti Trentingrana, formaggi nostrani di diversa stagionatura e ricotte, spiccano senza dubbio le numerose varianti del **Casolét**, prodotto veramente tradizionale della Val di Sole. Oggi il Casolét di latte vaccino crudo, tipico cacio di montagna a pasta cruda e tenera ed a latte intero, è una primizia della produzione casearia trentina. Un tempo si realizzava solo in autunno, quando le mandrie erano già scese dagli alpeggi e le mungiture giornaliere erano scarse: era dunque il formaggio di casa per eccellenza, da consumare prevalentemente in famiglia nei lunghi mesi invernali. Il nome ha una caratteristica origine latina: deriva da “caseolus”, piccolo formaggio, ed in effetti le forme più tradizionali ancora oggi hanno uno scalzo di circa 7-12 cm per 10-22 cm. di diametro, per un peso totale di un chilogrammo scarso di peso.



WHOOP UCI MOUNTAIN BIKE WORLD SERIES VAL DI SOLE

UCI CROSS COUNTRY WORLD CUP

UCI SHORT TRACK WORLD CUP

UCI DOWNHILL WORLD CUP

Val di Sole BIKELAND

TRENTINO



# WHOOP UCI MOUNTAIN BIKE WORLD SERIES

14<sup>16</sup> VAL DI SOLE TRENTINO  
JUNE 2024

INFO E TICKET: [www.valdisolebikeland.com](http://www.valdisolebikeland.com)

WBDS PARTNERS

WHOOP MICHELIN SHIMANO

GIANT

QI

get it all

ITALIAS

telrad

WURTH

VAL DI SOLE BIKELAND

LETTORE

GRASSI

GUSTO NATURA

EVENT PARTNERS

VAL DI SOLE BIKELAND

Dolomiti

Val di Sole

VAL DI SOLE BIKELAND

DOLOMEET

VAL DI SOLE BIKELAND

EVENT SUPPLIERS

VAL DI SOLE BIKELAND

PEJO

VAL DI SOLE BIKELAND

# 03

## PARCHI E NATURA



Grazie, anche, alla presenza di due aree protette, la Val di Sole vanta un forte impegno rivolto alla preservazione dell'ambiente naturale, offrendo all'ospite una gran varietà di paesaggi e una moltitudine di itinerari escursionistici ed alpinistici... tutti da percorrere!

# Parchi e Natura

## Parco Naturale Adamello Brenta

Sede **STREMBO** - Via Nazionale, 24 - [www.pnab.it](http://www.pnab.it)

0465 806666

### **DIMARO**

Punto Informativo Segheria Veneziana (aperto i martedì pomeriggio e i venerdì mattina di luglio e agosto).

### **FOLGARIDA**

Punto informativo del Parco (c/o lat Folgarida).

0463 986608

#### **Case del Parco:**

**"Lago Rosso"** - Tovel

0463 800105

**"Acqua Life"** - Spiazzo

0465 806666

**"Fauna"** - Loc. Pracul (Daone)

0465 950366

**"Orso"** - Spormaggiore

0461 653622

**"C'era una volta"** - San Lorenzo in Banale

0465 734040

**"Flora" e "Area Natura"** - Stenico

0465 950221

**"Geopark"** - Carisolo

0465 503053

## Parco Nazionale dello Stelvio

**SEDE E PUNTO INFO PEIO - COGOLO** - Via Roma, 65

0463 909770

[www.parcostelviotrentino.it](http://www.parcostelviotrentino.it)

**Orario:** dal lunedì al giovedì 9:00-12:45 - 14:00-16:00 - venerdì 9:00-12:45

**PUNTO INFO RABBI** - Rabbi Fonti

0463 909774

**Orario:** dal 15/06 al 22/9 tutti i giorni 9:00-12:00 - 16:00-19:00. Altri periodi 9:00-12:00 - 14:00-17:00 dal martedì alla domenica

**AREA FAUNISTICA** (Strada per Peio Paese)

0463 909775

Istituita a fini ludico-ricreativi e di salvaguardia e valorizzazione ambientale ospita cervi e caprioli, offrendo ai visitatori l'opportunità di osservare da vicino questi ungulati.

**Orario:** dall'8/06 al 22/9 tutti i giorni 9:00-13:00 - 15:00-19:00. Altri periodi contattare per informazioni. Gli orari potrebbero subire modifiche.

**FRUSCIÒ** Val di Rabbi - Loc. Pozzatine - Accesso libero

0463 909774

È il parco sonoro creato nella località Pozzatine, in val di Rabbi. È un percorso di immersione nella foresta, composto da sette postazioni sonore ed esperienziali. L'area si sviluppa a 1.650 metri di quota ed è raggiungibile a piedi dal parcheggio Callar. La peculiarità del percorso è il suono, che amplifica la bellezza della natura e del bosco. La delicatezza dei suoni "artificiali" si mescola ai suoni "naturali" prodotti dalla vegetazione. Da qui il nome di questo percorso: "Frusciò". Accesso libero.

## Parco Fluviale Alto Noce

Preserva le aree umide, ontanete, prati e pascoli che caratterizzano l'ambiente forgiato dal fiume Noce. Rientra nelle aree protette della Rete Europea Natura 2000. Gli ambienti naturali più belli tutelati dal Parco Fluviale Alto Noce ospiteranno attività dedicate ai curiosi della natura.

**Orario:** dal 4/7 al 29/8.

**Informazioni e prenotazioni attività:** [www.apslalveare.it](http://www.apslalveare.it) Mmap: 328 3285780

**Informazioni Parco Fluviale Alto Noce:** [www.parcofluvialealtonoce.tn.it](http://www.parcofluvialealtonoce.tn.it)  
[reteriserve@comunitavalledisole.tn.it](mailto:reteriserve@comunitavalledisole.tn.it)

### TORBIERA DEL TONALE

Paradiso botanico posto in una vasta conca umida caratterizzata da un'eccezionale ricchezza di biodiversità. Ospita numerosi specie vegetali diffuse nelle regioni artiche, ma rarissime sulle Alpi ed è habitat ideale di numerose specie di anfibi, rettili e insetti, fra cui la libellula e il tritone alpino. Il punto informativo della torbiera è visitabile nei mesi di luglio e agosto.

**Informazioni c/o Ufficio Turistico Passo Tonale:** 0364 903838

### ONTANETA DI CROVIANA

Piccolo paradiso naturale posto intorno al fiume Noce lungo la pista ciclo pedonale tra Croviana e Monclassico. La flora e la fauna presenti svolgono un fondamentale compito per la salvaguardia della biodiversità delle aree umide del fondovalle.

### PRATI ARIDI DI ARNAGO

Habitat la cui conservazione è strettamente legata al mantenimento delle tradizionali attività umane, come lo sfalcio e il pascolo. Si tratta di una zona calda ed assolata, in prossimità di boschi di latifoglie ricchi di querce, castagni, faggi ed ontani, non così comuni in un clima alpino. Questo posto è scelto da numerosi uccelli come habitat e zona di riproduzione, fra i più belli e famosi possiamo trovare l'upupa, il picchio rosso maggiore, il picchio verde, l'astore e l'aquila reale.

## Rifugi

Ad inizio e fine stagione raccomandiamo di assicurarsi su aperture e chiusure presso i singoli rifugi prima di iniziare l'escursione.

### ZONA MALÉ/CLES

**Rifugio Peller**

0463 536221 333 3092573

### ZONA DIMARO

**Rifugio Albasini**

0463 986424 335 5231009

## ZONA COMMEZZADURA

Rifugio Orso Bruno		328 3557459
Rifugio Solander	0463 973146	339 7937529

## ZONA PELLIZZANO

Rifugio Alpino Fazzon		327 6635124
-----------------------	--	-------------

## ZONA VERMIGLIO/PASSO TONALE

Rifugio Ai Caduti dell'Adamello	0465 502615	0465 503311
Rifugio Bozzi "Al Montazzo"		0364 900152
Rifugio Capanna Presena		0463 808001
Rifugio Mandrone Città di Trento	0461 493724	348 3900694
Rifugio Stavel "Denza"	0463 758187	0463 758585

## ZONA VAL DI PEIO

Rifugio Cevedale "Larcher"	0463 751770	0463 753028
Rifugio Vioz "Mantova"	0463 751386	339 2798826

## ZONA VAL DI RABBI

Rifugio Saent "Dorigoni"	0463 985107	0463 985240
Rifugio Stella Alpina "Lago Corvo"	0463 985175	0463 985162

## Fattorie didattiche

### CALDES - Fr. Samoclevo

Agritur Il Tempo delle Mele	0463 901389	347 9558401
-----------------------------	-------------	-------------

### CALDES - Fr. San Giacomo

Agritur Solasna		338 5964846
-----------------	--	-------------

### TERZOLAS

Agritur Anselmi (su richiesta per minimo 8 persone)		335 5626413
---	--	-------------

### PELLIZZANO

Agritur Bontempelli - Località Pressenago		348 4876411
Azienda Agricola Valtresin - Loc. Valtresin		347 7756808

### PEIO PAESE

Azienda Agricola Casanova	328 1570139	380 2660802
---------------------------	-------------	-------------



## Parchi ludico-didattici

### BOSCODERNIGA, IL VIVAIO DELLE ESPERIENZE

**OSSANA**

353 3305004

BoscoDerniga è un'oasi naturale immersa nel bosco. Là dove in passato era ospitato un vivaio forestale, oggi sorge un ampio giardino dedicato alla conoscenza del bosco alpino e dei suoi segreti con giochi interattivi, pannelli informativi e ampi spazi per pic-nic.

Dall'1/7 all'1/9 attività di scienza ed esperienza e didattica ambientale per bambini. Orari e prenotazioni su [www.boscoderniga.it](http://www.boscoderniga.it) - [boscoderniga@comune.ossana.tn.it](mailto:boscoderniga@comune.ossana.tn.it)

### IL GIOCO DEL PARCO

**RABBI** - Loc. Coler

Conoscere il Parco divertendosi è una coinvolgente avventura che in Val Saènt ha i colori e i suoni degli elementi naturali. Scoperte ed esperienze sensoriali sono il filo conduttore de "Il Gioco del Parco", area ludico didattica ideata per dare ai ragazzi l'opportunità di vivere appieno le sensazioni prodotte dal contatto con la natura. Le attività compiute lungo il percorso richiedono l'utilizzo di diversi materiali: il ferro, l'aria, la pietra, il legno e l'acqua raccontano gli ambienti dell'Area Protetta, descrivendone il territorio, la flora e la fauna.

## Raccolta funghi

### REGOLAMENTAZIONE RACCOLTA IN PROVINCIA DI TRENTO

La raccolta dei funghi nella Provincia Autonoma di Trento è disciplinata dalla L.P. 23 maggio 2007 n° 11 ([www.provincia.tn.it](http://www.provincia.tn.it))

La raccolta dei funghi spontanei, sia commestibili che non, è ammessa in quantità non superiore a due chilogrammi al giorno per persona di età superiore ai dieci anni, munita di apposito permesso. Il limite massimo non si applica in caso di singolo esemplare, eccedente detto peso. I minori di anni dieci possono esercitare la raccolta solo se accompagnati da una persona adulta, fermo restando il limite massimo ammesso.

È fatto obbligo ai raccoglitori di pulire sommariamente i funghi sul posto di raccolta e di trasportarli solo a mezzo di contenitori forati e rigidi.

È vietato danneggiare o distruggere i funghi sul terreno e usare nella raccolta rastrelli, uncini ed altri mezzi che possono danneggiare lo strato umifero del terreno.

La raccolta di funghi è consentita dalle ore 7.00 alle ore 19.00 con apposito permesso personale in cui sono evidenziati i dati personali, il periodo di svolgimento e l'avvenuto pagamento della somma dovuta. Il permesso non è trasferibile.

## TARIFFE

GIORNI	INTERA	AGEVOLATA
1 giorno	€ 10,00	€ 8,00
3 giorni	€ 18,00	€ 17,00
7 giorni	€ 24,00	€ 23,00
14 giorni	€ 40,00	€ 35,00
30 giorni	€ 60,00	€ 50,00
90 giorni	€ 60,00	
180 giorni	€ 120,00	



La tariffa agevolata può essere applicata previa compilazione della dichiarazione sostitutiva di certificazione scaricabile al link: <http://www.visitvaldisole.it/raccolta-funghi/> a persone che soggiornano a scopi turistici in un comune della Provincia di Trento per almeno tre giorni consecutivi, persone che sono state anagraficamente residenti per almeno cinque anni o hanno un genitore anagraficamente residente in un comune della Provincia di Trento, titolari di un diritto di proprietà o altro diritto reale su immobili adibiti a uso abitativo ubicati in uno dei comuni aderenti al regolamento sovracomunale dell'ambito territoriale dei 13 Comuni della Val di Sole.

## AMBITO DI RACCOLTA E MODALITÀ DI PAGAMENTO

I permessi per la raccolta funghi sono validi sull'intero territorio della VAL DI SOLE che racchiude i seguenti 13 Comuni: Vermiglio, Peio, Ossana, Pellizzano, Mezzana, Commezzadura, Dimaro Folgarida, Croviana, Malé, Terzolas, Caldes, Cavizzana, Rabbi.

Il pagamento può essere effettuato:

- ONLINE, tramite il sito internet [www.geoticket.it](http://www.geoticket.it) o la relativa APP Geoticket
- presso gli sportelli BANCOMAT (ATM) della Cassa Rurale Val di Sole
- presso gli UFFICI INFORMAZIONE DI VALLE o tramite BOLLETTINO DI CONTO CORRENTE POSTALE n. 89384242 intestato ad Azienda per il Turismo delle Valli di Sole, Peio e Rabbi - via Marconi, 7 - 38027 Malé - indicando nella causale la dicitura "tassa per la raccolta funghi", le generalità dell'interessato ed il periodo esatto di raccolta.





## ANDAR PER MONTI

### I TREKKING PREFERITI DAGLI ABITANTI DELLA VAL DI SOLE

**Andar per monti** è una delle attività che chi abita in Val di Sole fa da quando era bambino. Scopri assieme ai professionisti della montagna i sentieri percorsi da noi

"Solandri" partecipando ad uno dei **15 itinerari proposti**

**ACQUISTA ONLINE O NEGLI UFFICI INFO**  
[visitvaldisole.it/it/andar-per-monti](http://visitvaldisole.it/it/andar-per-monti)





Sin  
fonie  
d'au  
tunno

dal 13 settembre al 27 ottobre 2024

[WWW.VISITVALDISOLE.IT](http://WWW.VISITVALDISOLE.IT)



### MALGHE SOGNANTI

dal 13 settembre al 19 ottobre 2024 - Val di Sole

Percorsi in cuffia e musica teatro tra le malghe della Val di Sole



### LA MONTANARA

dal 13 settembre al 4 ottobre 2024 - Dimaro Folgarida

Canti e suoni di montagna: 4 serate concerto nel cuore delle Dolomiti di Brenta



### IL BRAMITO DEL CERVO

dal 20 settembre al 6 ottobre 2024 - Val di Peio e Val di Rabbi

Lo spettacolo dei cervi in amore nel Parco Nazionale dello Stelvio



### NATURALMENTE... TUTTA LA NATURA CHE AVETE IN MENTE

dal 3 al 6 ottobre 2024 - Terzolas

Il gusto della tradizione: artigianato, eventi musicali e cultura



### MELA COLGO

dal 13 settembre al 20 ottobre 2024 - Val di Sole e Val di Non

La raccolta delle mele: un'esperienza autentica con i contadini



### MUSICA RESINA

5 ottobre 2024 - Parco Sonoro Fruscio in Val di Rabbi

Concerti, giochi e picnic nel bosco musicale di abeti e larici



### POMARIA

ARTE E CULTURA GASTRONOMIA MUSICA TRADIZIONE

12 e 13 ottobre 2024 - Livo

La grande festa dedicata alla raccolta delle mele



### FORMAI DAL MONT

26 e 27 ottobre 2024 - Ville d'Anaunia Il grande Festival dei formaggi di malga della Val di Non, Val di Sole e Altopiano Paganella

# 04

## SPORT E OUTDOOR

Vivi la tua passione outdoor: camminare o passeggiare immerso nella natura, pedalare su ciclabile o trails MTB, cavalcare, vivere esperienze adrenaliniche come rafting, canoa - kayak, hydrospeed, canyoning ... la scelta è tua!

# Sport e Outdoor

## Mountain Bike

Richiedi presso i nostri  
Info Point il materiale informativo sul  
mondo BIKE!



Vuoi evitare i tratti della pista ciclabile in salita? Scopri il servizio **BIKE-TRAIN/BUS** e il servizio **SMARTBUS** a chiamata. Per informazioni sugli orari e sulle modalità di prenotazione visita il sito [www.visitvaldisole.it/bike-train](http://www.visitvaldisole.it/bike-train).

### BIKE PARKS

**COMMEZZADURA** - Loc. Daolasa

**Bike Park Val di Sole**

0463 988400

**PASSO DEL TONALE** - Loc. Valbiolo

**Bike Park Pontedilegno-Tonale**

0364 92066

### CENTRI BIKE & NOLEGGIO BICI

			Noleggio Bici	Centro Bike
<b>CALDES &amp; DIMARO</b>				
Trentino Wild	0463 973278	340 2175873	X	X
<b>MALÉ</b>				
Andreis Bike Rent	0463 902822	0463 901585 338 6076376	X	X
<b>PRESSON</b>				
Armani Sport	0463 973370	335 5894717	X	
<b>DIMARO</b>				
Rosatti Sport	0463 974626		X	X
Val di Sole Bike Rent & Tour	327 3770809		X	X
<b>FOLGARIDA</b>				
Folgarida Sport	0463 986275		X	
<b>COMMEZZADURA</b>				
Centro Bike Val di Sole	334 8575209		X	X
<b>MEZZANA &amp; COGOLO</b>				
Promescaioli Outdoor Adventure Life	328 0253924		X	X
<b>MEZZANA</b>				
Mezzana Bike Station - Ursus Adventures	334 8468540	0463 636175	X	X

**MARILLEVA 900 & 1400**  
Skiarea Sport Shop

375 5249652 345 0488230  
0463 757163

**Noleggio Bici** **Centro Bike**

X X

**TOURS  
BIKE RENT  
SPORT SHOP**



←  
**PRENOTA ORA!  
BOOK NOW!**

**SKIAREA SPORT SHOP  
BIKE RENT  
MTB ADVENTURES**  
by Fedrizzi

Marilleva 900/1400 | Mezzana

 **INFO +39 375 524 9652** [www.skiareasportshop.com](http://www.skiareasportshop.com)

**PELLIZZANO**

Vegher Sport

0463 751137 379 1113930 X

**VERMIGLIO**

Lodo Sport

0463 758624 338 1987819 X

**PASSO TONALE**

Centro Bike Val di Sole

324 8270056 X X

Noleggio Delpero

335 5748470 0364 903116 X

PonteTonale.Bike

328 8140962 320 0127533 X X

Guide dell'Accademia Nazionale Mtb

338 8818439 X

**CELLEDIZZO**

Pit Stop Bike

0463 754604 X X

**PEIO FONTI**

Montelli Sport (solo luglio e agosto)

0463 753356 339 2159274 X X

**RABBI**

Rabbi E-Bike Rent, Go & Fun

348 6700814 335 6857295 X X

## Ricariche elettriche E-Bike

COMUNE	LOCALITÀ	N° PRESE
TERZOLAS	Piazza Torraccia	3
TERZOLAS	Tovare	2
CROVIANA	Mmape	2
DIMARO - FOLGARIDA	Folgarida Belvedere	2
DIMARO - FOLGARIDA	Fosinace	2
DIMARO - FOLGARIDA	Baita Ciocomiti	2
DIMARO - FOLGARIDA	Rifugio Malghette	2
COMMEZZADURA	Parco fluviale	2
COMMEZZADURA	Piazzale Telecabina	3
MEZZANA	c/o biblioteca	2
MEZZANA	Palazzetto Mezzana	2
MEZZANA	Marilleva 900	2
PELLIZZANO	Bicigrill	2
PELLIZZANO	Lago dei Caprioli	4
PELLIZZANO	Parco giochi	4
OSSANA	Castello	2
OSSANA	Valpiana	2
OSSANA	Uff. Info Ossana	2
VERMIGLIO	Lagheti	2
PASSO TONALE	Partenza Valbiolo	2
PASSO TONALE	accanto uff. Turistico	4
PEIO	Ristorante-Bar Scoiattolo	6
PEIO	Ristorante-Bar Doss dei Gembri	6
PEIO	Ristorante-Bar Fontanino	6
PEIO	Malga Frattasecca	6
PEIO	Malga Mare	6
RABBI	Malga Monte Sole Alta	6
RABBI	Malga Stablasolo	6
RABBI	Malga Stablaz Alta	6
RABBI	Malga Fratte Bassa	6
RABBI	Malga Caldesa Bassa	6
RABBI	Terme di Rabbi	2
RABBI	Percorso Kneipp	6

## Rafting e Canoa

Rafting e canoa sul fiume Noce in Val di Sole: avventura, divertimento e adrenalina per tutti, adulti e bambini! Il fiume Noce è decisamente l'ambiente ideale per praticare gli sport fluviali come rafting, canoa-kayak, canyoning (torrentismo) ed hydrospeed (bob acquatico). Il fiume Noce, ritenuto uno degli ambienti naturali più difficili, tecnici e spettacolari per le discipline acquatiche, ospita importanti eventi internazionali di canoa e di rafting.



**CALDES** - Loc. Contre  
**CROVIANA** - Via delle Ovene  
**DIMARO** - Via Gole, 412  
**Trentino Wild**

0463 973278 340 2175873



## TRENTINO WILD

RAFTING E OUTDOOR PER TUTTI

In fiume con il **rafting**, tra gli alberi del **parco avventura sospeso**, o in sella ad una **E-bike** con la Guida; tutti possono vivere **esperienze travolgenti!** E ancora nel colorato campo da **paintball** o nelle inaspettate gole del **canyon Rio Novella in canoa** ... tantissime proposte e soprattutto uniche.  
Be Wild be happy!

**TRENTINO**  
**WILD**  
RAFTING & OUTDOOR

### DIMARO FOLGARIDA

Trentino Wild Village -  
rafting & outdoor  
Via Gole, 412

**Tel. 0463 973278**

**Cell. 340 2175873**

info@trentinowild.it  
[www.trentinowild.it](http://www.trentinowild.it)

**COMMEZZADURA** - fraz. Mestriago

**Extreme Waves Centro Rafting e Multisport** 0463 970808 335 7080539

**MEZZANA** - Ex Segheria

**XRaft Mezzana - Adventure Outdoor** 0463 902990 347 7448137

**OSSANA** - fr. Cusiano - Via di Sotto Pila, 6

**Ursus Adventures** 0463 636175 334 8468540

## Guide Alpine

**MALÉ** - Piazza Regina Elena, 17

**Guide Alpine Val di Sole**

347 7457328



## GUIDE ALPINE VAL DI SOLE

- Corsi di arrampicata e roccia
- Trekking escursionistici e alpinistici
- Alta montagna
- Vie ferrate
- Escursioni naturalistiche
- Nordic walking - canyoning
- Orienteering - tarzaning
- Attività per bambini e ragazzi



### MALÉ

P.zza R. Elena, 17  
(c/o Palazzo Municipale)  
**Cell. 347 7457328**

info@guidealpinevaldisole.it  
[www.guidealpinevaldisole.it](http://www.guidealpinevaldisole.it)

## Accompagnatori di Media Montagna

**Accompagnatori Val di Sole**  
**Experience Val di Sole**

340 2560590  
327 8512910

## Arrampicata

### MEZZANA

**Action Sport - Val di Sole Climbing 2.0**

Corsi di arrampicata su richiesta

366 4362074 339 2227038

### PALESTRE ARTIFICIALI

**CALDES** - Loc. Contre

0463 973278 340 2175873

**MALÉ** - Loc. Regazzini

392 4860806

**DIMARO** - P.zza Madonna della Pace

0463 986608

Utilizzabile solo nel mese di agosto con guida alpina.

### PALESTRE DI ROCCIA NATURALI

**CALDES** - S. Giacomo

**Palestra "Sasiass"** - facilmente raggiungibile, presenta vie con difficoltà dal 3a al 6b, ma per lo più facili ed adatte a principianti e bambini. Il dislivello va dai 12 ai 30 metri.

**MALÉ**

**Palestra "C. Costanzi"** - in 5 minuti a piedi dalla Tavernetta del Bosco, 40 vie con difficoltà dal 5a al 7c (per lo più tra il 6a ed il 7a). Lo stato della chiodatura è ottimo

**FOLGARIDA**

**Palestra "Doss di S. Brigida"** - in 20 minuti a piedi dalla zona Belvedere di Folgarida; su 12 vie con difficoltà tra il 4a ed il 6c. Anche questa palestra è chiodata in modo ottimale.

**OSSANA** - Loc. Valpiana

**Palestra "Sass Pissador"** - in 30 minuti dal parcheggio di Valpiana, 8 vie con difficoltà tra il 4 ed il 6a.

**VERMIGLIO** - Loc. Stavel

**Palestra "Centrale"** - 5 vie di cui 3 da 2 tiri. Altezza massima 37 mt difficoltà tra il 5a e il 6b.

**Palestra "Stavel"** - 7 vie di lunghezza da 6 a 13 mt di difficoltà tra il 3a ed il 6a. Arrampicata in aderenza adatta per bambini e principianti.

**Palestra "Croz dei Pozzi"** - Loc. Rifugio Denza - 20 vie di difficoltà tra il 5c e 7a. Arrampicata adatta anche ai bambini.

**PASSO TONALE**

**Palestra "Monticelli"** - 40 vie altezza massima 120 mt difficoltà tra il 4b e 8a.

**Palestra "Paradiso"** - con telecabina dal Passo Tonale; la palestra si trova all'uscita della stazione a monte. 10 vie con difficoltà tra il 4a ed il 6b; altezza massima 33 mt.

## VAL DI PEIO

**Palestra di Ponte Vecchio "Ai Crozi de Cisa"** (dal 20 agosto) - in Val de La Mare a circa 9 km percorribili in auto da Cogolo (fino al bivio per la malga Pontevecchio) e di qui in 15 minuti a piedi, 10 vie con difficoltà dal 4a al 6c (alcuni itinerari hanno lunghezza fino a 4 tiri di corda e 3 brevi percorsi di 15 m con difficoltà 6b - 6c.

**Palestra "Pradacci"** in Val del Monte a circa 2 km da Peio Fonti percorribili in auto fino all'area attrezzata Pradacci. Palestra di roccia da affrontare con attrezzatura idonea e da persone esperte nelle manovre di corda. Soste attrezzate per "doppie" di minimo 25 m. 20 vie con difficoltà dal 4a al 6b.

## Noleggjo set ferrata

### MALÉ

**Pianeta Sport**

0463 901595

### DIMARO

**Rosatti Sport**

0463 974626

### FOLGARIDA

**Folgarida Sport**

0463 986275

### PELLIZZANO

**Vegher Sport**

379 1113930 0463 751137

**Ambrosi Sport**

0463 751207



## AMBROSI FASHION & SPORT ALPINIST EXPERT

Negoziò di abbigliamento e articoli sportivi per uomo, donna e bambino. Specializzato nel trekking e alpinismo.



### PELLIZZANO

Via Nazionale, 35

Tel. +39 0463 751207

[www.alpinistexpert.it](http://www.alpinistexpert.it)

f Alpinist Expert by Ambrosi

## PASSO TONALE

**New Point Store**

335 5748470

## PEIO FONTI

**Montelli Sport**

0463 753356 339 2159274

## Noleggio passeggini e/o zaini portabimbi

### MALÉ

**Pianeta Sport** - solo zaino portabimbi 0463 901595

**VDS Sport** - solo zaino portabimbi 0463 902003

### PRESSON

**Armari Sport & Shop** - solo zaino portabimbi 0463 973370

**Rosati Sport** 0463 974626

### FOLGARIDA

**Folgarida Sport** 0463 986275

### MARILLEVA 900

**Skiarea Sport Shop** 375 5249652 0463 757163

### PELLIZZANO

**Ambrosi Sport** - solo zaino portabimbi 0463 751207

**Vegher Sport** 0463 751137

### VERMIGLIO

**Lodo Sport** 0463 758624

### PASSO TONALE

**Cinto Sport** 0364 903975

**Delpero Sport** 0364 903785

### CELLEDIZZO

**Pit Stop** - carrellini 0463 754604

### COGOLO

**Caserotti Sport** - solo zaino portabimbi 0463 754034

### PEIO FONTI

**Alice Sport** 0463 753290

**Caserotti Sport** - solo zaino portabimbi 351 9037291

**Montelli Sport** - solo zaino portabimbi 0463 753356

### RABBI

**Rabbi E-Bike Rent, Go & Fun** - solo zaino portabimbi 348 6700814 335 6857295

## Beach Volley

**CROVIANA** - loc. Molin

### Trentino Wild

2 campi, illuminato, senza docce e spogliatoi, su prenotazione 0463 973278

**PELLIZZANO** - Via dei Canacci, 23

### Bicigrill

1 campo, non illuminato, con spogliatoi, su prenotazione 347 3506663

**OSSANA** - Fr. Cusiano

### Ursus Adventures

1 campo, non illuminato, con spogliatoi, su prenotazione 0463 636175

## Bocce

<b>COMMEZZADURA</b>	<b>Parco Fluviale</b>	0463 974840
<b>OSSANA</b>	<b>Bocciodromo</b> - Fr. Fucine	0463 751301
<b>PEIO FONTI</b>	<b>Centro sportivo</b>	333 8512745
<b>PONTE DI LEGNO</b>	<b>Bar Brescia</b>	0364 91504

## Maneggio

**PELLIZZANO** - Loc. Pressenago - accesso dalla strada statale (direzione Passo Tonale: 2 km dopo Mezzana a sinistra - direzione Trento: 1 km dopo Pellizzano a destra. A 1 km dal Centro Sportivo di Mezzana).

	<b>AGRITUR BONTEPELLI</b> NATURA - EQUITAZIONE - CUCINA · Passeggiate e trekking a cavallo con guide qualificate · Pony per bambini · Visita gratuita alla fattoria · Lezioni di equitazione con istruttore · Agriturismo con giardino pranzo e cena · Vendita diretta prodotti tipici e formaggi km 0	 <b>PELLIZZANO</b> Lungo la pista ciclabile <b>Tel. 348 4876411</b> info@maneggio.net <a href="http://www.maneggio.net">www.maneggio.net</a>
--	--	--

**Centro Equitazione Alpina Val di Sole (Maneggio)** 348 4876411  
Associazione di Equitazione affiliata Fise e Fitetrec- Ante con campi in sabbia e maneggio al coperto in caso di pioggia.  
Tutti i giorni 8:00-19:00; prenotazione gradita

**PEIO** - Loc. Castra, 1  
**Fede Ranch** 339 7911521  
Passeggiate a cavallo e giretti per bambini

## Golf e Minigolf

### GOLF

**PONTE DI LEGNO** - Loc. Valbione  
**Golf Club Ponte di Legno** 0364 900269  
9 buche con doppie partenze

**CAMPO CARLO MAGNO**  
**Golf Club Madonna di Campiglio**  
Accesso al campo con tessera associativa e attrezzatura propria 0465 440622  
9 buche - 18 partenze

## MINIGOLF

**DIMARO** - via Gole, 412

### **Trentino Wild**

0463 973278 340 2175873

12 buche con illuminazione serale. Attrezzatura fornita dal centro: mazza da golf, pallina e lavagna con punteggi. Prenotazione non obbligatoria per il gioco diurno, prenotazione obbligatoria per il gioco serale.

**MEZZANA** - Via Ortioi, 2

328 0253924

### **Promescaioli Outdoor Adventure Life**

18 buche nel verde sulle sponde del fiume Noce. Per i bambini e adulti con noleggio attrezzatura. Aperto tutti i giorni

## Husky Trekking

**PASSO DEL TONALE**

### **Scuola italiana sleddog**

0364 92231 338 8137697

## Nordic Walking

Vero paradiso per il nordic walking, sono infatti presenti numerosi itinerari, tutti segnalati, di emozionanti percorsi.

### **VAL DI SOLE ROUTE**

Il Val di Sole Route è formato da **un percorso di nordic walking di 22 Km** con partenza dal paese di Cavizzana fino a Mezzana al quale si aggiungono n. 10 percorsi di 4 km cad. nei singoli paesi. In totale il Val di Sole Route raggruppa più di 60 km di sentieri.

### **ESCURSIONI CON ISTRUTTORE**

**DIMARO**

**Nordic Walking Center Val Di Sole** 333 8116503

**MEZZANA**

**Promescaioli Outdoor Adventure Life** 328 0253924

**OSSANA** - Fr. Cusiano

**Ursus Adventures** 0463 636175 334 8468540

## Palestre

**DIMARO** - Via Tonale, 92

### **Body's Fun**

0463 974440 347 6437636

**COGOLO**

**Fit for fun** - Vicolo alla Regia, 8

331 2685159

Da lunedì a sabato 15:00-21:00

**PEIO FONTI** - Centro Termale

### **Technogym**

0463 753226

Verificare apertura e orari sul sito [www.termedipejo.it/benessere/area-fitness](http://www.termedipejo.it/benessere/area-fitness)

## Parapendio

In Val di Sole esistono numerose possibilità di volo in parapendio e deltaplano. La zona di decollo fisso dotata di manica a vento si trova a Ortisè. A Pellizzano (in prossimità del Campo sportivo) si trova il miglior atterraggio di Valle.

## Trentino Wild Ursus Adventures

0463 973278 340 2175873

0463 636175 334 8468540

Esperienza di volo in parapendio biposto, accompagnati da piloti professionisti qualificati.

## Pesca

La pratica della pesca può essere esercitata sia nei laghi naturali sia in quelli artificiali come il lago di Pian Palù e il laghetto dei Caprioli a Fazzòn, sopra Pellizzano. Tutte le acque valligiane, presentano infatti al loro interno una vita più o meno ricca, dai microrganismi fino ai bellissimi pesci. Da non tralasciare naturalmente la pescosità del Fiume Noce e dei suoi numerosi affluenti, ricchi di trote di diverse specie: splendide trote marmorate e fario, iridee e salmerini alpini.

### ASSOCIAZIONE SPORTIVA PESCATORI SOLANDRI

**PELLIZZANO Segreteria: Via Nazionale, 21**

0463 750885

[www.pescatorisolandri.com](http://www.pescatorisolandri.com) – [info@pescatorisolandri.com](mailto:info@pescatorisolandri.com)

**Orario:** da martedì a sabato 9:00-12:00

### PESCA NEI TORRENTI E NEI LAGHI

#### **Periodo apertura della pesca in Val di Sole:**

Acque correnti: dal 2/3 al 30/9 (possibile la pesca No-Kill a ottobre - info su [www.pescatorisolandri.com](http://www.pescatorisolandri.com))

Lago dei Caprioli 1/5-31/10 h 6:00

Lago Pian Palù 19/05-31/10 ore 5:00

Altri laghi alpini (se 50% liberi da ghiaccio) 2/6 ore 5:00

Riserve per pesca a mosca No-Kill "Le Marinolde" a prenotazione (2 posti al giorno), telefonare nelle ore 9:00-12:00 dal martedì al sabato (328 4566771) oppure online su [www.pescatorisolandri.com](http://www.pescatorisolandri.com). Costo permesso € 40,00.

Riserva No-Kill RNK4 tecnica mosca, presso i Laghetti di Vermiglio, 5 posti a prenotazione (328 4566771 ore 9:00-12:00 da martedì a sabato oppure 348 9901119 in orario 9:00-19:00 tutti i giorni) costo permesso € 30,00, ritirabile al Bar Centro Fondo di Vermiglio presso la riserva.

Riserva Turistica San Leonardo sul torrente Vermigliana, aperta da sabato 20/4 fino al 31/10 con orario 7:00-20:00; zona a prelievo nullo, riservata alla pesca con esche artificiali, mosca, Tenkara, valesiana e tecnica spinning. Per pescare nelle acque della Val di Sole è sufficiente essere muniti di un documento di identità valido e permesso di pesca a pagamento. I permessi di pesca dell'Associazione Pescatori Solandri sono acquistabili presso i vari punti vendita e si dividono in tre tipologie: giornaliero € 23,00 + 2,00 cauzione, bi-giornaliero consecutivo € 40,00 + 2,00 cauzione e settimanale con cinque uscite nei sette giorni € 92,00 + 2,00 cauzione.

Per i minori di 14 anni il prezzo è ridotto del 50% se accompagnati da altro pescatore.

#### **MAGGIORI INFORMAZIONI SUI PERMESSI DI PESCA:**

È vietato utilizzare più di un permesso al giorno. È possibile acquistare i permessi anche online nel sito [www.pescatorisolandri.com/it/pescare/permessi-di-pesca.html](http://www.pescatorisolandri.com/it/pescare/permessi-di-pesca.html) oppure su <https://app.trentinofishing.it>

## ACQUISTO PERMESSI

**SEDE ASPS**

Via Nazionale, 21 Pellizzano

0463 750885



*Per ulteriori informazioni sul permesso pesca, scannerizza il codice QR.*

**È possibile acquistare i permessi anche presso gli Uffici Informazioni della Val di Sole**

### **Servizio Guide di Pesca Omologate Trentino Fishing**

Anche per le acque della Val di Sole puoi trovare un efficiente servizio di guide pesca esperte, che ti possono accompagnare nella tua passione e in tutte le acque, o per i consigli necessari.

**Per ulteriori informazioni qui i contatti:**

[www.pescatorisolandri.com](http://www.pescatorisolandri.com) - [info@pescatorisolandri.com](mailto:info@pescatorisolandri.com) - 0463 750885

### PESCA SPORTIVA

**COMMEZZADURA** Magic Lake - maggio, giugno, settembre e ottobre solo weekend; luglio e agosto 7:00-20:00 tutti i giorni 338 9762143

Pesca sportiva con noleggio attrezzatura (permesso obbligatorio)

**PONTE DI LEGNO** - Loc. Valbione 0364 92324

Pesca sportiva con noleggio attrezzatura (permesso obbligatorio)

### VENDITA ATTREZZATURA PESCA

**MALÉ** **Pianeta Sport** - Via Trento 0463 901595

**PELLIZZANO** **Vegher Sport** - Via Nazionale, 15 0463 751137

## Tiro con l'arco

**CROVIANA** **Trentino Wild** 0463 973278 340 2175873

**MEZZANA** **Promescaioli Outdoor Adventure Life** 328 0253924

**OSSANA** **Ursus Adventures** - Fr. Cusiano 0463 636175 334 8468540

**PASSO TONALE** **Centro Multisport** 338 8465894



## Piscine

### MALÉ

#### AcquaCenter Val Di Sole

0463 902545

**Orario di apertura:** dal 29/6 al 6/9 tutti i giorni 10:00-19:00. Per eventuali variazioni di orario e informazioni consultare il sito [www.acquacentermale.com](http://www.acquacentermale.com)



### ACQUA CENTER VAL DI SOLE

Il centro natatorio di Malé dispone di un impianto coperto con 3 vasche: piscina semiolimpica, vasca relax idromassaggio, piscina baby con giochi d'acqua.

Zona solarium con lettini gratuiti.

Ampio parcheggio gratuito, a 100 m dalla stazione.

Corsi di nuoto dai 4 anni con nostri istruttori qualificati FIN attivi tutto l'anno.

**dal 29/6 al 6/9  
tutti i giorni dalle 10:00 alle 19:00**

**Acqua  
Center**  
Val di Sole

#### MALÉ

Via alla Croce

**Tel. 0463 902545**

[www.acquacentermale.com](http://www.acquacentermale.com)

 @acquacenter\_valdisole

### PEIO FONTI

#### Terme di Pejo

0463 753226

Verifica gli orari su [www.termepejo.it/benessere/area-piscina](http://www.termepejo.it/benessere/area-piscina)

### PONTE DI LEGNO

#### Piscina Ponte di Legno

0364 91832

Loc. Ponte di Legno (10 km dal Passo del Tonale)

**Orario:** Tutti i giorni 10.00-19.30, luglio ed agosto.

Altri periodi: [www.piscinapontedilegno.com](http://www.piscinapontedilegno.com)

## Tennis

LOCALITÀ	N° CAMPI	ILLUMI-NAZ.	SPOGLIATOI DOCCE	RECAPITO TELEFONICO E PRENOTAZIONE CAMPI	
CALDES	2	SI	SI	Trentino Wild	0463 973278
TERZOLAS	1	NO	SI		338 3597450
MALÉ	2 (t)	SI	SI	Tennis Centro Val di Sole	348 3302374
CROVIANA	1	SI	NO	loc. Molin	0463 973278
PELLIZZANO	1(e)	SI	NO	bar Centrale	346 6188140
VERMIGLIO	1	NO	NO	entrata libera	0463 758200
COGOLO	1(e)	NO	NO	Consorzio Turistico Peio	0463 754345
PEIO FONTI	2(t)+1+1(e)	SI	SI	Circolo Sportivo Peio	333 8512745
RABBI	1	SI	NO	entrata libera	0463 985048

t = terra rossa; e = erba sintetica - ove non specificato trattasi di superfici veloci



[www.flyingpark.it](http://www.flyingpark.it)

MALE' - VAL DI SOLE

+39 392 4860806

IL PARCO  
PIÙ GRANDE  
DEL TRENTINO

NOVITA

Da 3 a 99 anni

# PARCO AVVENTURA

PERCORSO  
BLU SUPER  
ROSSO PLUS

emozioni per tutte le età



# 05

## DIVERTIRSI



Per trascorrere momenti piacevoli e di svago in famiglia, con gli amici o da soli la Val di Sole propone parchi avventura, tubing, tarzaning centri dove praticare il divertente paintball e il classico disco pub.

# Divertirsi

## Disco Pub

<b>FOLGARIDA Eta Beta</b>	0463 986114	348 9120735
<b>MARILLEVA 1400 Dai Angioi</b>		0463 796517
<b>PELLIZZANO Birreria Stal</b>		327 5807750
<b>OSSANA Ursus Bar</b> - Fr. Cusiano		334 8468540
<b>COGOLO Virgin</b>		0463 754157

## Paintball

<b>CALDES Trentino Wild</b> - Loc. Contre	0463 973278	340 2175873
<b>CROVIANA Trentino Wild</b> (anche Bubble Football)	0463 973278	340 2175873
<b>OSSANA Ursus Adventures</b> - Fr. Cusiano	0463 636175	334 8468540

## Parchi avventura

<b>CALDES Trentino Wild</b> - Loc. Contre	0463 973278	340 2175873
<b>MALÉ Flying Park</b> - Loc. Regazzini		392 4860806
<b>COMMEZZADURA</b> - Fraz. Mestriago		
<b>Ropes Course c/o Extreme Waves Centro Rafting</b>	0463 970808	335 7080539

## Tarzaning

<b>DIMARO Trentino Wild</b>	0463 973278	340 2175873
<b>MALÉ Guide Alpine Val di Sole</b>		347 7457328
<b>OSSANA Ursus Adventures</b> - Fr. Cusiano	0463 636175	334 8468540

## Padeball

<b>DIMARO Trentino Wild</b> - Via Gole, 412	0463 973278	340 2175873
<b>MEZZANA Ski Garden Val di Sole</b> - Via per Marilleva 13	377 3412539	320 1133235

## Quad

<b>PASSO TONALE Centro Multisport</b>		338 8465894
---------------------------------------	--	-------------

## Tubbing

<b>MEZZANA Ski Garden Val di Sole</b>		
Via per Marilleva, 13 c/o strada pedonale per Fiume Noce	377 3412539	320 1133235
Pista in neveplast per imparare a sciare in ogni stagione con ski rent, pista tubing con parabolica, snack bar.		
<b>PELLIZZANO Area Trampolini</b>		0463 751183
Discese in gommoni su erba sintetica adatte a tutte le fasce d'età. Una pista con parabole 70 mt e pista diritta 60 mt.		
<b>PASSO TONALE Centro Multisport</b>		338 8465894

## Il Villaggio delle Marmotte

**PASSO TONALE** - Loc. Valbiolo 2250 mt.

Il Villaggio delle Marmotte si trova all'arrivo dell'omonima seggiovia. Si articola in 5 punti: parchi giochi, scivoli, casette in legno ed un divertente mulino ad acqua, da azionare tramite una trivella. Il parco può essere raggiunto in pochi minuti con la seggiovia Valbiolo oppure dopo circa un'ora e mezza di cammino.

## Family Park

**DAOLASA** - Loc. Alpe Daolasa

Nuova apertura a partire dal 1° luglio, è situato sull'alpe di Daolasa, a 2.000 metri di quota, nelle adiacenze della seggiovia Mastellina e realizzato con materiali naturali e strutture leggere. Il percorso di gioco si sviluppa su tre aree principali e offre tante occasioni di svago grazie a castelli dove arrampicarsi, uno scivolo che porta nel cuore di un piccolo boschetto, altalene, casette di legno e tanto altro.

## Pejo Kinderland

**PEJO** - Loc. Tarlenta (vicino a Telecabina Pejo-Tarlenta) 2000 m.

Parco dotato di originali altalene in corda, una divertente carrucola e un lungo percorso per biglie in legno, offre inoltre un divertente percorso dell'acqua che attraverso dighe, canali e chiuse per regolari i flussi, porta al vascello dotato di paretina per arrampicata e scivolo. Al centro del prato delle grandi amache per un po' di relax.

## Voli in elicottero

**MONCLASSICO**

**Elicampiglio S.R.L.** - Via dei Dossi, 182 0463 974044 335 7599035

Anche servizio elitaxi da e per gli aeroporti più vicini.



### ELICAMPIGLIO

Organizziamo voli panoramici in elicottero con vista sulle Dolomiti di Brenta e Adamello.

Partenza dalla nostra base di Monclassico o da altro punto a richiesta.

Per informazioni:  
**+39 335 7599035**



**DIMARO FOLGARIDA**

Via dei Dossi, 182

info@elicampiglio.it  
[www.elicampiglio.it](http://www.elicampiglio.it)

**PASSO TONALE**

**Elimast**

335 6408566 0364 598881

**MEZZANA**

**Promescaiol Outdoor Adventure Life**

328 0253924

# Val di Sole Guest Card



“

Il bello  
di una vacanza  
in una card

”

Con la **Val di Sole Guest CARD** sali in funivia fino a 3000 metri, visita i migliori musei, castelli, fortezze e terme, viaggia in tutto il Trentino con il treno e il pullman dall'8/6 al 22/09/2024



Info e strutture aderenti:



**Val di Sole**  
www.visitvaldisole.it



# Val di Sole Guest Card Easy



“ Segui le tue passioni  
con mille vantaggi  
(e un occhio all'ambiente).  
Scopri quanto è Easy! ”

Con la nuova **Val di Sole Guest Card Easy** scegli le tue attività preferite tra castelli, musei, benessere nella natura, degustazioni, sport, cinema, mobilità sostenibile e cogli tutti i vantaggi!

In più, grazie alla tua card, puoi **salire in quota a tariffe speciali**: acquista il **pass impianti Val di Sole** per accedere a 11 funivie e cabinovie oppure sali su singoli impianti con lo **sconto**.

Info e strutture aderenti:



**Val di Sole**  
www.visitvaldisole.it



# RIFUGI e RISTORANTI in QUOTA

LI PUOI FACILMENTE  
RAGGIUNGERE CON LA TUA

## VAL DI SOLE GUEST CARD

### PASSO DEL TONALE

**Ristorante Malga Valbiolo** - mt. 2244

tel. 0463 896079

[www.rifugipassotonale.it](http://www.rifugipassotonale.it)

arrivo seggiovia Valbiolo

**Ristorante Passo Paradiso** - mt. 2580

tel. 0463 808002

[www.rifugipassotonale.it](http://www.rifugipassotonale.it)

arrivo cabinovia Paradiso

**Rifugio Capanna Presena** - mt. 2753

tel. 0463 808001

[www.rifugipassotonale.it](http://www.rifugipassotonale.it)

fermata intermedia cabinovia Presena

**Panorama 3000 Glacier** - mt. 3000

tel. 0463 808001

[www.rifugipassotonale.it](http://www.rifugipassotonale.it)

arrivo cabinovia Presena



### PEJO

**Ristorante Doss dei Gembri** - mt. 2315

tel. 338 4843404

arrivo seggiovia Doss dei Gembri

**Ristorante Lo Scoiattolo** - mt. 2000

tel. 0463 753220

[www.rifugioscoiattolo.com](http://www.rifugioscoiattolo.com)

arrivo telecabina Pejo Fonti-Tarlenta

**Ristorante Mythe** - mt. 3000

tel. 0463 636218

[www.mythe3000.it](http://www.mythe3000.it)

arrivo funivia Pejo 3000

### FOLGARIDA/MARILLEVA

**Rifugio Albasini** - mt. 1860

tel. 0463 986424 - 335 5231009

[www.rifugioalbasini.it](http://www.rifugioalbasini.it)

arrivo cabinovia Folgarida Belvedere -  
Malghet Aut

**Rifugio Orso Bruno** - mt. 2200

tel. 0463 796160

[www.rifugioorsobruno.com](http://www.rifugioorsobruno.com)

30 min. a piedi dall'arrivo  
cabinovia Daolasa

**Rifugio Solander** - mt. 2045

arrivo cabinovia Daolasa



Scarica l'App **MIO TRENTINO**  
e scopri gli orari delle funivie  
per goderti al meglio  
l'esperienza in quota!



# 06



**RILASSARSI**



Per una vacanza alla ricerca del generale benessere psico-fisico, particolarmente adatte sono le Terme di Pejo e di Rabbi, nel verde del Parco Nazionale dello Stelvio, oltre ai numerosi e moderni beauty e wellness center.

# Rilassarsi

Terme di Pejo, salute e benessere in stile alpino



## CURE TERMALI

L'acqua è la vera protagonista della Val di Peio! Il Centro Termale è convenzionato con il Servizio Sanitario Nazionale per: bagno termale carbo-gassoso, fango termale, cure inalatorie, cure idropiniche, percorso flebologico, fisioterapia e riabilitazione in acqua.

## BENESSERE TERMAL

Concedersi un po' di sano relax e ritrovare il proprio equilibrio psico-fisico attraverso un piacevole coinvolgimento emotivo e sensoriale. Proposte benessere del centro termale: area wellness, area piscina, area fitness, massaggi ed estetica.

## NATURAL WELLNESS AI SAPORI DI MONTAGNA

Rilassati e ricaricati in un'esclusiva stube alpina dal profumo balsamico e aromatico di cirmolo. Lasciati coccolare con dei trattamenti per il corpo, viso e capelli formulati con i prodotti naturali del nostro territorio. Chiudi gli occhi e abbandonati al piacere armonico della suggestiva esperienza sensoriale che trasmetterà pura energia a corpo e mente.

## INFORMAZIONI E PRENOTAZIONI TERME DI PEJO

Via delle Acque Acidule, 3 - Peio Fonti 0463 753226 - 337 1196141 whatsapp  
[www.termepejo.it](http://www.termepejo.it)

Apertura dal 3/6 al 6/10 tutti i servizi attivi.

Per orari completi e aggiornati visita il sito [www.termepejo.it](http://www.termepejo.it)

## Terme di Rabbi nel Parco Nazionale dello Stelvio

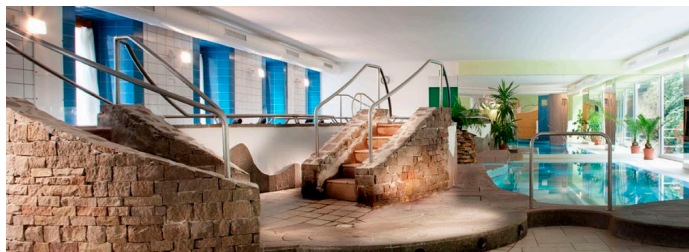

### TRATTAMENTI TERMALI

Cura idropinica - Bagno termale carbo-gassoso

Percorso flebologico - Cure inalatorie

### MEDICAL THERMAL SPA

Il centro di Rabbi è specializzato nella cura e prevenzione della cellulite e dell'insufficienza venosa, attraverso trattamenti naturali.

### NATURAL WELLNESS

Area Wellness con percorso Kneipp in acqua termale su fondo ciottoloso e vasca rigenerante, sauna con doccia termale e bagno turco, biosauna al fieno con raggi infrarossi curativi per la schiena. Aree relax ed angolo tisana. Completano l'offerta numerosi trattamenti benessere tra cui bagni di fieno, bagni agli oli essenziali, massaggi terapeutici, rilassanti, con oli essenziali, ayurvedici. Possibili inoltre attività di gruppo come ginnastica dolce, yoga, passeggiate esperienziali.

### NATURAL BEAUTY

Massaggi - Estetica con la nuova linea con acqua ed erbe della Val di Rabbi.

### CENTRO TERAPIE FISICHE

### VISITE CON MEDICI SPECIALISTICI

### CONVENZIONI

Il Centro Termale è convenzionato con il Servizio Sanitario Nazionale ed INAIL e INPS per le patologie: artro-reumatiche (balneoterapia), vascolari (percorso flebologico), respiratorie (cura inalatoria), otorinolaringoiatriche (cura inalatoria), gastroenteriche e delle vie urinarie (cura idropinica).

### INFORMAZIONI E PRENOTAZIONI TERME DI RABBI

Terme di Rabbi

0463 983000 - Fax 0463 985070

[www.termedirabbi.it](http://www.termedirabbi.it)

Apertura dal 27/5 al 21/9 8:30-12:30, 16:00-20:00 per cura e benessere. Mercoledì area benessere 8:30-20:00 con aperipranzo ed il venerdì fino alle 22:00 con apericena. Per orari completi [www.termedirabbi.it](http://www.termedirabbi.it)

## Centri benessere

Su prenotazione

### MONCLASSICO

**Hydro Oasis Salus** - Hotel Ariston

0463 974967

### DIMARO

**Aqua Salus Spa & Beauty** - Alpholiday Dolomiti

0463 973330

**Natura e Armonia** - Hotel Dimaro

0463 974375

### FOLGARIDA

**Kokun** - Luna Wellness Hotel

0463 986305

### COMMEZZADURA

**Tevini Natural Spa** - Hotel Tevini

0463 974985

### MEZZANA

**L'Abete Benessere Alpino** - Hotel Salvadori

0463 757109

**Le Coccole di Gaia** - Gaia Wellness Residence Hotel

0463 757092



## GAIA WELLNESS RESIDENCE HOTEL LE COCCOLE DI GAIA



Infinity pool all'aperto e  
piscina coperta 10.00 - 20.00

Palestra 10.00 - 20.00

Spa con sauna, biosauna,  
bagno turco, docce  
emozionali e zona relax con  
tisaneria 16.30 - 20.00



**MEZZANA**  
Via del Rial, 5

**Tel. 0463 757092**  
[info@gaiaresidencehotel.it](mailto:info@gaiaresidencehotel.it)  
[www.gaiaresidencehotel.com](http://www.gaiaresidencehotel.com)

**Ravelli Spa** - Hotel Ravelli

0463 757122

### MARILLEVA 900

**Le Rêve Spa** - Hotel Ravelli Sporting

0463 757159

**Wellness Lagorotondo**

351 5502251

### PASSO TONALE

**Alps Wellness** - Hotel delle Alpi

0364 903919

**Centro Wellness Miramonti** - Grand Hotel Miramonti

0364 900501

**Cristal Spa** - Hotel Negritella

0364 903906

**La Sorgente** - Sport Hotel Vittoria

0364 91348

**Hotel Dahu Spa**

0364 903864

**Rifugio Capanna Presena** (impianti di risalita necessari) pren. obblig.

0463 808001

**Vitalpina** - Hotel Gardenia

0364 903769

### COGOLO

**Wellness Aquaviva** - Kristiania Pure Nature Hotel & Spa

0463 754157

**Spa Armelinda** - Active Hotel Gran Zebrù

0463 754433 334 9990414

## PEIO FONTI

**Hotel Rosa degli Angeli**  
**Terme di Pejo**

0463 743031  
0463 753226

## RABBI

**Terme di Rabbi**

0463 983000

## Centri estetica

Su prenotazione

### MALÉ

**Charme** - Via Trento, 27  
**Harmony Live** - Vicolo Frattaglia, 2

328 9563708  
0463 902771



### HARMONY LIVE

- **Massaggi** Viso e Corpo: anti-stress, defaticanti, circolatorio-linfatico.
- **mySkinetic**: Innovativa tecnologia che ripristina l'energia cinetica delle **cellule** della **pelle del viso**
- **Radiofrequenza**  
Lifting viso e corpo
- Epilazione **laser MeDioStar**,  
Epilazione **cera Brasiliana**
- **Pedicure** curativo e Manicure
- Smalto **Semipermanente**



ESTETICA

**Harmony Live**

### MALÉ

Vicolo Frattaglia, 2

 **Tel. 0463 902771**

**Orari: dal martedì al sabato**  
**9.00-12.00 - 14.00-19.00**

**Su appuntamento**

**Il Sogno** - Piazza G. Costanzi, 4

347 0613107

### CROVIANA

**Ninfea** - Via Closure, 3

380 4989620

### DIMARO

**Aqua Salus Spa & Beauty** - Hotel AlpHoliday Dolomiti

0463 973330

**Fiore e Oriente Estetica** - Via Gole

328 7355884

**Namali** - Via Campiglio, 122

391 7559539

### COMMEZZADURA

**Tevini Natural Spa** - Hotel Tevini

0463 974985

### MEZZANA

**L'Abete Benessere Alpino** - Hotel Salvadori

0463 757109

**Alessandra Stablum's Touch** - Piazza Trento, 17

349 5853640

**Daiana Nails & Beauty** - Via 4 Novembre, 125

348 0768952

**Ravelli Spa** - Hotel Ravelli

0463 757122

### PELLIZZANO

**Punto Benessere** - Via Nazionale, 38

0463 751660

## OSSANA - Fr. Fucine

**Atelier del Benessere** - Via dell'Artiginato 1/b 333 1843830

## VERMIGLIO

**Ornella** - Via di Dossi, 52 340 2438710

## PASSO TONALE

**Alps Wellness** - Hotel delle Alpi 0364 903919

**Centro Wellness** - Miramonti 0364 900501

**La Sorgente** - Sport Hotel Vittoria 0364 91348

## COGOLO

**Esthena** - Via di Loret, 4 328 8626166

## Kneipp - Percorsi all'aperto a piedi nudi

### RABBI - Fr. San Bernardo

**Kneipp a cielo aperto** 0463 985048

Parco di 550 mq dove si possono sfruttare i principi salutari dell'idroterapia.  
Aperto dal 14/6 al 15/9 tutti i giorni dalle 10:00 alle 18:00.

### RABBI - Loc. Coler

**Percorso a piedi nudi** (sempre accessibile e gratuito) 0463 985048

## Parrucchieri

Solo su appuntamento

### CALDES

**Salone Follie** - Via per S. Apollonia, 22 0463 900108

**Salone Ricci e Capricci** - Via IV Novembre, 16 0463 902542

### TERZOLAS

**Martina Hair Boutique** - Via G. Cicolini, 6 340 1458884

### MALÉ

**Salone Ezio Zanella Capelli News** - Via Brescia, 8 0463 902330

**Salone Peccati di Style** - Zona Commerciale, 9 338 3690802

**Salone Riccioli d'Oro** - Piazza G. Garibaldi, 10 328 9003027

**Salone Uomo Angeli Remo** - Piazza Dante, 6 339 2206285

### CROVIANA

**Salone Roberta** 338 2792879

### MONCLASSICO

**Salone New Fantasy** - Via Novalina, 50 (solo su appuntamento) 328 9498894

**Salone Lele Hair Style** - Classic Center, via Nazionale, 1301 0463 973280

### PRESSON

**Salone Michela Style Unisex** - Via Brescia, 80 339 2121751

### DIMARO

**Salone Art Fashion Deborah** - Via Tonale, 26/c 0463 973323

**Salone Kharisma** - Via Molin, 9 (solo su appuntamento) 342 7935727

**Salone Uomo di Pangrazzi Massimo e Luca** - Via Campiglio, 128 333 3938552  
**Salone C'est la vie** - Via Campiglio, 106 338 3145242

### COMMEZZADURA

**Salone Erica** - Fr. Mestriago - Via Camocina, 4 0463 974692 366 3508638  
**Salone New Look di Ilaria** - Fr. Mestriago - Via delle Fontanele,16 0463 973372

### MEZZANA

**Salone Ak** - Via Maturi, 2 338 6215415  
**Salone Daniela Unisex** - Via dei Stabli,11 339 5823851  
**Salone Vanity Unisex** - Via 4 Novembre, 141 347 1603821

### PELLIZZANO

**Salone Punto Benessere** - Via Nazionale, 40 0463 751234 345 8178635  
**Salone Uomo Fantelli** - Via Nazionale, 41 0463 751966  
**Salone Head Up parrucchieri** - Via Nazionale, 3/b 375 8199465  
**Salone Frank Provost** - Via Nazionale, 33 340 5649445

### VERMIGLIO

**Salone Marcello** - Via di Pizzano, 60/a 0463 758636  
**Salone Unisex Patty** - Via di S. Caterina, 5 347 7862447

### PASSO TONALE

**Salone Unisex Coccolati** - Via Nazionale, 25 348 5643768

### COGOLO

**Salone Da Zaby** - Via Roma, 47 0463 754595  
**Salone Unisex Da Enrica** - Piazza Monari 338 8657649

### RABBI

**Hair Concept Studio** - Loc. San Bernardo, 57/A 353 3557174



# STELVIOBUS

AUTENTICA SCOPERTA - GENUINE DISCOVERY

**dal 22 giugno al 8 settembre**

Camminare, respirare e osservare le bellezze della natura senza lo stress del traffico: nel Parco dello Stelvio tutto è possibile! Nel periodo estivo, si accede a questa meravigliosa area protetta solamente a piedi, in bici o con i bus navetta.

## Stelviobus Rabbi

Linea 1 PLAZZE DEI FORNI - CÒLER

Linea 2 PLAZZE DEI FORNI - MALGA MONTE SOLE ALTA

Linea 3 PLAZZE DEI FORNI - MALGA MALEDA BASSA

Linea 4 S. BERNARDO - MALGA CALDESA / MALGA SAMOCLEVA

## Stelviobus Peio

Linea 1 PEIO FONTI - FONTANINO

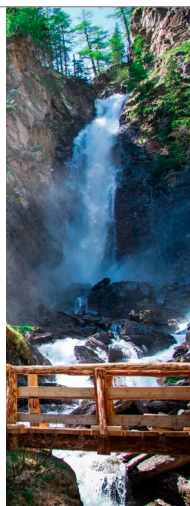

[campigliodolomiti.it](http://campigliodolomiti.it)

# WHERE MOUNTAINS MEET HUMANS

TREKKING, MOUNTAIN BIKING,  
CLIMBING, VIA FERRATA  
BETWEEN ADAMELLO-PRESANELLA  
AND DOLOMITI DI BRENTA.  
ENDLESS ROUTES.  
UNIQUE EXPERIENCES.

 **MADONNA  
DICAMPIGLIO**



# 07



## MOBILITÀ

Muoversi in Val di Sole: gli autobus di linea, il treno locale e il servizio bike train/bike bus ti aiuteranno a raggiungere comodamente la meta che hai sognato. Non mancano, inoltre, tutti i servizi per l'auto.



# Mobilità

SMARTBUS, STELVIOBUS, BIKE TRAIN,  
BIKE BUS E AUTOBUS DI LINEA E TRENI  
Ritira gratuitamente l'opuscolo  
nei nostri uffici info.



## Trentino Trasporti

### CALL CENTER TRENTINO TRASPORTI

0461 821000

attivo tutti i giorni feriali 7:00-19:30 (chiuso domenica e festivi)

## Taxi - Autonoleggi da rimessa con conducente

Il servizio taxi in Val di Sole non viene espletato con tariffe a tassometro, ma è sostituito da autonoleggi da rimessa con conducente ed il prezzo è calcolato a forfait in base a: chilometraggio, percorso, tempo impiegato. Non esistono aree di sosta per taxi ed il servizio va richiesto e concordato direttamente con il vettore.

### CALDES

#### Taxi Viaggi Valentinelli

A5 - M8 - P20/23/42/54

335 7089777 340 4293385

### MALÉ

#### Stablum Franco

A4 - M8 - P20 (anche trasporto bici, max 8)

339 8122893

### MONCLASSICO

Ivana Taxi - A6 (anche trasporto bici, max 3)

338 8560244

### DIMARO

Viaggi Franco - A4/6 - M8

339 5223369 339 2975676

### COMMEZZADURA

#### Viaggi Cornelio

A4 - M16/18 - P19/30/50/54/57

0463 974470 335 6304877

### MEZZANA

Taxi Ravelli - A4 - M8

334 1414275

Zappa Viaggi - A4 - Trasporto disabili

333 6727238

## PEIO

**Viaggi Biancaneve** - A4 - M8 - P19/33/42/54

338 3685394

**VIAGGI BIANCANEVE**  
TAXI - MINIBUS - AUTOBUS

- Taxi 24 ore su 24
- Transfer aeroportuali
- Viaggi turistici
- Uscite in sicurezza verso discoteche
- Trasporto bike

**CELLEDIZZO DI PEIO**  
**Cell. 338 3685394**  
**Cell. 349 2898031**  
info@viaggibiancaneve.it  
[www.viaggibiancaneve.it](http://www.viaggibiancaneve.it)

**Viaggi Paternoster** - A4/6 - M8 - P19/22/35/48/58

335 6756227

**OSSANA** - Fr. Fucine

**Taxi-Minibus Panizza** A4/6 - M8 - P16/19/34

348 3746961 351 9444020

## VERMIGLIO

**Tonale Viaggi** - A4 - M8/19 - P54

333 5210297

## RABBI

**Autonoleggio Lorenzo S.A.S.** - M8/16

0463 985402 339 1378998

**Viaggi Cicolini** - M9/20 - P43/50/55

0463 902119 335 6208670

(A = Autovettura con N° posti; M = Minibus con N° posti; P = Pullman con N° posti)

## Autonoleggi senza conducente

**PRESSON Officina F.lli Largaiolli autovetture** 339 1974332 0463 974277

**DIMARO GMotors autovetture** 348 7111805

**DIMARO Car Rent di Turri Nicholas** 345 7607897

**VERMIGLIO Autofficina Panizza** (Europassistance) 0463 758232 333 4762441

**COGOLO Autoriparazioni Pejo** 0463 754058

## Colonnina ricarica veicoli elettrici - eCar Recharger

**RABBI - Colonnina Dolomiti Energia**

c/o Famiglia Cooperativa - Fraz. San Bernardo, 156

**MALÉ - Colonnina Dolomiti Energia**

c/o Famiglia Cooperativa - Via IV Novembre, 2

c/o Iperpoli - Via Molini, 29

- DIMARO - Colonnina Dolomiti Energia** 0463 986113  
 c/o Famiglia Cooperativa - Via Campiglio, 15  
 c/o Segheria Veneziana - Via Campiglio  
 Registrazione su platform.ewway.net/it/tgc o da App Trentino Guest Card.  
 Riservato ai possessori di Trentino Guest Card.
- PRESSON** - c/o Autostop (due torrette - Potenza max 22.000 Kw) 333 3296868
- FOLGARIDA** - c/o Piazzale Funivie
- COMMEZZADURA** - P.le Telecabina - **Colonnina Dolomiti Energia** 0463 974840
- MEZZANA** - c/o Stazione ferroviaria  
 - c/o Ufficio Info
- MARILLEVA 900** - c/o Residence Lago Rotondo
- MARILLEVA 1400** - c/o Chiesa
- PELLIZZANO** - c/o Parco di Sama
- COGOLO** - c/o Piazzale Via Roge
- PASSO TONALE** - c/o La Casa di Cioccolato - **Colonnina Porsche** 0364 088039
- VERMIGLIO** - c/o Conad

## Officine di riparazione - Carrozzerie

### MALÉ

- Andreis Bike Rent** - piccole riparazioni motociclette e scooter 0463 902822
- Andreis e Daprà** 0463 901136
- Ceschi/Menapace** - anche gommista 0463 902490
- Zanella** - Fraz. Magras 0463 902200

### MONCLASSICO

- Stablum Silvano** - anche soccorso stradale 0463 974919

### PRESSON

- Autofficina Lampis** - anche soccorso stradale 0463 974302
- Autoshop** - aut. RENAULT-SUZUKI-DACIA 333 3296868 0463 973378

**F.Ili Largaiolli** - aut. multimarca  
anche gommista e soccorso stradale

339 1974332 0463 974277



## OFFICINA CARROZZERIA

- OFFICINA
- CARROZZERIA
- GOMMISTA
- SOCCORSO STRADALE
- NOLEGGIO VEICOLI S/C
- ELETTRAUTO
- CENTRO REVISIONI



### PRESSON

Via Marchetti, 109  
DIMARO FOLGARIDA

tel. **0463 974277**

cell. **339 1974332**

cell. **335 249451**

info@largaiolli.com

[www.largaiolli.com](http://www.largaiolli.com)

### DIMARO

**Euromeccanica** - riparazioni solo per mezzi pesanti 0463 970064

### OSSANA - Fr. Fucine

**Bezzi Francesco** 0463 752614 0463 750420

**Pedrazzoli** 0463 751307

**Zambelli Paolo** 348 8526042 0463 751329

### VERMIGLIO

**Agostini Marcello** 0463 758521

**Autofficina Panizza** - aut. FIAT 0463 758232

### COGOLO

**Autoriparazioni Pejo** 0463 754058

### CELLEDIZZO

**Pit Stop Gomme** - gommista - no carrozzeria 0463 754604

### RABBI

**Lorenzo S.A.S.** - Fraz. San Bernardo 0463 985402 333 2747320

## Garage coperti a pagamento

**PRESSON** **Officina F.Ili Largaiolli** 0463 974277

**PEIO FONTI** **Pejo Funivie** 0463 753238

# Impianti di risalita

**FUNIVIE FOLGARIDA MARILEVA**

**www.ski.it** 0463 988400

## PREZZI DI BIGLIETTERIA

	ORARI DI APERTURA	BASSA STAGIONE			ALTA STAGIONE 03.08 - 30.08		
		Andata o ritorno	A/R	A/R ridotto*	Andata o ritorno	A/R	A/R ridotto
<b>Cabinovia DAOLASA 1</b>	Dal 08.06 al 22.09. 2024 08.30 - 12.45 / 14.00 - 17.15 Dal 10.08 al 25.08.2024 orario continuato	€ 14,00	€ 19,00	€ 9,50	€ 14,00	€ 19,00	€ 9,50
<b>Cabinovia DAOLASA 2</b>	Dal 08.06 al 22.09. 2024 08.30 - 12.45 / 14.00 - 17.15 Dal 10.08 al 25.08.2024 orario continuato	€ 14,00	€ 19,00	€ 9,50	€ 14,00	€ 19,00	€ 9,50
<b>Cabinovia DAOLASA 1 e 2</b>	Dal 08.06 al 22.09. 2024 08.30 - 12.45 / 14.00 - 17.15 Dal 10.08 al 25.08.2024 orario continuato	€ 19,00	€ 25,00	€ 12,50	€ 19,00	€ 25,00	€ 12,50
<b>Cabinovia BELVEDERE</b>	Dal 29.06 all'01.09. 2024 08.30 - 12.30 / 13.30 - 17.00	€ 13,00	€ 19,00	€ 9,50	€ 13,00	€ 19,00	€ 9,50
<b>Cabinovia PANCIANA</b>	Dal 29.06 all'01.09. 2024 08.30 - 12.30 / 13.30 - 17.00	€ 14,00	€ 19,00	€ 9,50	€ 14,00	€ 19,00	€ 9,50

\* ridotto per i nati dopo il 30.04.2008. Gratuità per i bambini nati dopo il 30.04.2014 se accompagnati in rapporto (1:1)

**PEIO**

**www.skipejo.it** 0463 753238

## PREZZI DI BIGLIETTERIA

	ORARI DI APERTURA	BASSA STAGIONE			ALTA STAGIONE 03.08 - 30.08		
		Andata o ritorno	A/R	A/R ridotto*	Andata o ritorno	A/R	A/R ridotto*
<b>TELECABINA Pejo Fonti- Tarlenta</b>	Dal 08.06 al 22.09. 2024 08:00 - 12:30 / 14:00 - 17:30 dal 15.06 al 15.09. 2024 orario continuato tutti i sabati e le domeniche di luglio e agosto 08:00 - 18:30	€ 10,00	€ 17,00	€ 9,00	€ 12,00	€ 20,00	€ 10,00
<b>SEGGIOVIA Doss dei Cembri</b>	Dal 22.06 al 15.09. 2024 08:20 - 12:20 / 14:00 - 17:00 dal 09.08 al 25.08. 2024 orario continuato tutti i sabati e le domeniche di luglio e agosto chiusura alle ore 18:00	€ 6,00	€ 10,00	€ 5,00	€ 7,00	€ 11,00	€ 6,00
<b>FUNIVIA Pejo 3000</b>	Dal 15.06 al 15.09.2024 08:20 - 17:20	€ 11,00	€ 17,00	€ 9,00	€ 13,00	€ 20,00	€ 10,00
<b>Biglietto unico (telecabina + seggiovia)</b>		€ 12,00	€ 20,00	€ 10,00	€ 14,00	€ 23,00	€ 12,00
<b>Abbonamento giornaliero (Corse illimitate su tutti gli impianti)</b>			€ 28,00	€ 14,00		€ 31,00	€ 16,00

\* ridotto per i nati dopo il 30.04.2008. Gratuità per i bambini nati dopo il 30.04.2014 se accompagnati in rapporto (1:1)

PREZZI DI BIGLIETTERIA

	ORARI DI APERTURA	BASSA STAGIONE			ALTA STAGIONE 03.08 - 30.08		
		Andata o ritorno	A/R	A/R ridotto*	Andata o ritorno	A/R	A/R ridotto
CABINOVIA Paradiso	dal 29.06 al 19.07 e dal 26.08 al 01.09 - dalle 08.30 alle 16.45 dal 20.07 al 25.08 chiusura alle 17.45 dal 22 al 28.06 e dal 02 al 22.09 - dalle 08.30 alle 13.00 e dalle 14.00 alle 16.45 (chiusura per pausa pranzo solo nei giorni infrasettimanali, no week end)	13,00 €	18,00 €	16,00 €	14,00 €	20,00 €	18,00 €
CABINOVIA Presena	dal 29.06 al 19.07 e dal 26.08 al 01.09 - dalle 08.45 alle 16.15 dal 20.07 al 25.08 - chiusura alle 17.15 dal 22 al 28.06 e dal 02 al 15.09 - dalle 08.45 alle 13.00 e dalle 14.00 alle 16.15 (chiusura per pausa pranzo solo nei giorni infrasettimanali, no week end)	10,00 €	15,00 €	13,00 €	11,00 €	16,00 €	14,00 €
Biglietto Unico (CABINOVIE Paradiso + Presena)		18,00 €	26,00 €	23,00 €	20,00 €	28,00 €	25,00 €
CORSA "Sentiero dei Fiori"			21,00 €	19,00 €		23,00 €	21,00 €
SEGGIOVIA Valbiolo	dal 08 al 28.06 e dal 02 al 08.09 - dalle 08.30 alle 13.00 e dalle 14.00 alle 16.45 (chiusura per pausa pranzo solo nei giorni infrasettimanali, no week end) dal 29.06 al 19.07 dalle 08.30 alle 16.45 dal 20.07 al 25.08 - chiusura alle 17.45	11,00 €	15,00 €	13,00 €	11,00 €	17,00 €	15,00 €
SEGGIOVIA Contrabbandieri	dal 13 al 19.07 e dal 26.08 AL 01.09 - dalle 08.45 alle 16.15 dal 20.07 al 25.08 - chiusura alle 17.15	8,00 €	12,00 €	10,00 €	9,00 €	13,00 €	11,00 €
Biglietto Unico (SEGGIOVIE Valbiolo + Contrabbandieri)		16,00 €	21,00 €	18,00 €	17,00 €	22,00 €	19,00 €
CABINOVIA Ponte di Legno - Vigili - Passo del Tonale**	dal 22.06 al 08.09 e 08-09.06, 14-15.06 dalle 08.30 alle 17.00 dal 27.07 al 01.09 dalle 08.30 alle 17.50	7,00 €	12,00 €	9,00 €	7,00 €	12,00 €	9,00 €
SEGGIOVIA VALBIONE	dal 15.06 al 08.09 e 08-09.06 dalle 08.30 alle 17.20 dal 27.07 al 01.09 dalle 08.30 alle 17.50	5,00 €	8,00 €	6,00 €	5,00 €	8,00 €	6,00 €
SEGGIOVIA CORNO D'AOLA	dal 22.06 al 08.09 e 08-09.06, 14-15.06 dalle 08.30 alle 16.45 dal 27.07 al 01.09 dalle 08.30 alle 17.15	5,00 €	8,00 €	6,00 €	5,00 €	8,00 €	6,00 €
SEGGIOVIA ROCCOLO VENTURA	Dal 22.06 al 08.09 e 8-9.06, 14-15.06 dalle 08.30 alle 16.50 dal 27.07 al 01.09 dalle 08.30 alle 17.20	5,00 €	8,00 €	6,00 €	5,00 €	8,00 €	6,00 €

\* RIDOTTO: Possessori di Adamello Card e Gruppi da almeno 25 persone  
Si applicano prezzi ulteriormente scontati per Junior fino a 16 anni (ragazzi nati tra il 01/05/2008 e il 30/04/2016)  
I bambini fino a 8 anni (nati dopo il 30/04/2016) non pagano con adulto pagante."

\*\* GRATUITO fino ai 16 anni (nati dopo 01.05. 2008) con adulto pagante

2024 ICF | CANOE WILDWATER |  
SLALOM CROSS | RAFTING  
COPPA DEL MONDO CANOA  
Val di Sole | Mezzana | 20-23 Giugno



[visitvaldisole.it](http://visitvaldisole.it)





# cheese

## FESTIVAL DI SOLE

dal 31 agosto al 23 settembre 2024

[WWW.VISITVALDISOLE.IT](http://WWW.VISITVALDISOLE.IT)



### NON SOLO CASOLÉT

31 agosto e 1 settembre 2024 - Malé



### INCONTRI GOURMET CON IL CASOLÉT

dal 31 agosto al 22 settembre 2024 - nei ristoranti di valle



### FERA DEI SÈT

7 e 8 settembre 2024 - Ossana



### FESTA DELL'AGRICOLTURA

14 e 15 settembre 2024 - Val di Peio



### FERA DE SAN MATÉ

19 settembre 2024 - Malé



### LATTE IN FESTA

21 e 22 settembre 2024 - Val di Rabbi



### ASTA DEI FORMAGGI DI MALGA

23 settembre 2024 - Castel Caldes

# AMBULATORIO MEDICO PRIVATO

LA SALUTE HA BISOGNO DI PROFESSIONALITA'



Servizio garantito 24/7



Trasporto ambulanza



Raggi-X convenzionale



Convenzionato con le maggiori  
compagnie assicurative mondiali



Personale multilingue



Medici d'elite



MRN aperta

**Trauma Medical Clinic - Dimaro**

Via Campiglio, 138 38025 - Dimaro (TN)

+39 0463 636236 | [dimaro@traumamedicalclinic.com](mailto:dimaro@traumamedicalclinic.com)



# 08

## SALUTE



Non preoccupatevi per eventuali problemi fisici o malesseri vari! In Val di Sole sono presenti infatti numerosi dentisti, farmacie ed erboristerie.

# Salute

## Servizio medico

Si invita l'utente ad informarsi presso gli uffici informazioni di valle per orari, località e giornate di effettuazione del servizio o a contattare il numero unico **116117**, o il Poliambulatorio di Malé, tel. 0463 909400.

Si segnala che il servizio è espletato con pagamento di Euro 30,00 per visita ambulatoriale e Euro 40,00 per visita domiciliare.

Si precisa che si accede al servizio tramite documento di assistenza (TEAM o modulo del paese convenzionato) che comporta il pagamento per intero delle tariffe vigenti, anche per coloro i quali siano in possesso di polizze assicurative private.

### SERVIZIO DI CONTINUITÀ ASSISTENZIALE (ex Guardia Medica)

Nelle giornate di sabato, domenica e ore notturne (dalle ore 20.00 alle ore 8.00) in caso di ASSOLUTA URGENZA rivolgersi al Servizio di Continuità Assistenziale della valle:

**Pellizzano**

**0463 752538**

**Malé**

**0463 909405**



## NUMERO UNICO EMERGENZE

**112**

Numero unico per l'accesso alle cure mediche non urgenti e altri servizi **116117**

**Poliambulatorio di Malé**

**0463 909400**

**Centro Unico Prenotazioni C.U.P. (da fisso)**

**848 816 816**

**Centro Unico Prenotazioni C.U.P. (da cellulare)**

**0461 379400**

**Pronto Soccorso Ospedale Civile di Cles**

**0463 660111**

**Pronto Soccorso Ospedale di Edolo**

**0364 7721**

## Ospedali

**CLES** (15 km. da Malé)

**OSPEDALE CIVILE**

0463 660111

**EDOLO** (30 km. dal Passo Tonale)

**OSPEDALE CIVILE**

0364 7721

## Centri Medici

**CROVIANA** - Via Nazionale, 100

**Centro di medicina integrata Yod** 0463 629335

Area prevenzione e benessere, giovani e famiglie, sport e nutrizione, oncologia integrata, medicina energetica e spirituale.

**DIMARO** - Via Campiglio, 138

**Trauma Medical Clinic**

0463 636236

**DIMARO** - Via Campiglio, 3

0463 721837

**MALÉ** - Piazza Garibaldi

0463 721837

**Alp Trauma Clinic dr. Pizzolla**

Il Centro è convenzionato con le principali Compagnie di Assicurazione viaggi per fornire l'assistenza sanitaria al turista.

Specializzati in ortopedia e traumatologia.

**OSSANA** - Fr. Cusiano - Via Marconi, 31

**Medical Clinic Val di Sole**

380 7778278

## Dentisti

**MALÉ**

**Dr. Angeli**

347 4099400 0463 901311

**Dr. Cristoforetti**

0463 901208

**Dr. Angeli Marco**

0463 901589

**MONCLASSICO**

**Centro Odontoiatrico Dr. Barbacovi**

0463 974313

**MEZZANA**

**Dr. Bovolato**

0463 757534

**PELLIZZANO**

**Dr. Bella**

0463 751139

**OSSANA** - Fr. Cusiano

**Dr. Iemmi**

347 0003386

## Ottica

<b>MALÉ</b>	<b>Ottica De Rubens</b>	0463 903113
	<b>Ottica Podetti</b>	0463 902890
<b>MEZZANA</b>	<b>Ottica Busana Renzo</b>	0463 757377
<b>VERMIGLIO</b>	<b>Ottica L'isola Del Tesoro</b>	0463 758168

## Farmacie

### FARMACIE AD APERTURA ANNUALE

<b>MALÉ</b>	8:30-12:30; 15:30-19:30	chiuso domenica	0463 901131
<b>PRESSON</b>	8:30-12:15; 15:30-19:00	chiuso domenica	0463 974185
<b>DIMARO</b> Dispensario farmaceutico	Annuale lun/ven 9:00-12:00	dal 7/7 all'1/9 orario: dalle 9:00 alle 12:15 e dalle 16:00 alle 19:00. chiuso domenica, lunedì e mercoledì pomeriggio	0463 974433
<b>PELLIZZANO</b>	8:30-12:00; 15:30-19:00	chiuso domenica giugno e sett. luglio/agosto domenica 9.30-12.00	0463 751135
<b>VERMIGLIO</b>	9:00-12:00; 16:00-19:00	chiuso sabato e domenica	0463 758540
<b>COGOLO</b>	9:00-12:30; 16:00-19:30	dal 15/6 al 15/9 aperto tutti i giorni	0463 754026
<b>S. BERNARDO RABBI</b>	8:30-12:30; 15:00-19:00 lun-sab 8:00-13:00; 15:00-19:30 dom 8:00-12:00; 15:00-19:30	chiuso domenica fino al 12/6 dal 13/6 al 11/9	0463 808008



Scansiona il codice QR per scoprire le farmacie di turno in Val di Sole che coprono le ore diurne fuori dal normale orario di apertura e quelle notturne o festivi.

### FARMACIE STAGIONALI (apertura giornaliera)

<b>FOLGARIDA</b>	9:00-12:15; 16:00-19:00	(dal 7/7 al 31/8)	0463 986444
<b>MEZZANA</b>	9:00-12:00; 15:30-19:00 festivo 9:30-12:00	da fine giugno a metà settembre	0463 757015
<b>MARILLEVA 1400</b>	apertura con orario ridotto		0463 796284
<b>PASSO TONALE</b>	9:00-12:00; 16:00-19:00 (orario indicativo)	luglio e agosto	329 7381083

## Erboristerie e rimedi naturali

### ERBORISTERIE E PRODOTTI BIO

#### DIMARO

Naturalmenici

0463 974096

#### VERMIGLIO

Le Magie della Natura

329 4260320

#### PASSO TONALE

Le Erbe della Terra

340 2313651



## LE ERBE DELLA TERRA

L'Erboristeria Le Erbe della Terra si occupa di benessere fisico, bellezza e salute. Consiglia prodotti efficaci, naturali e biologici per ogni necessità.

Le Erbe  
della Terra

**PASSO DEL TONALE**

Via Nazionale, 13

**Cell. 340 2313651**

 **340 2313651**

[info@erboristeria-tonale.it](mailto:info@erboristeria-tonale.it)

[www.erboristeria-tonale.it](http://www.erboristeria-tonale.it)

 Erboristeria Le Erbe della Terra

 [erboristeria\\_leerbedellaterra](https://www.instagram.com/erboristeria_leerbedellaterra)

### LE PIANTE UFFICIALI DELLE NOSTRE AZIENDE AGRICOLE

#### VERMIGLIO

**Azienda Agricola Erbe Vive**

392 3378691

**PEIO** - Loc. Mezoli lungo la strada per il Fontanino

**OSSANA** - Loc. Valpiana

**PELLIZZANO** - Loc. Fazzon nelle vicinanze del Lago dei Caprioli

**Azienda Agricola Florovivaistica Casanova Olga**

329 3771335

#### RABBI

**Azienda Agricola Erba Maga di Chiara Dallago** - Fr. Pracorno 340 0567236  
Erbe officinali

**Azienda Agricola L'Aura** - Fr. San Bernardo 392 9078390

Piante officinali, infusi, sciroppi, cosmesi naturale e gemmoderivati

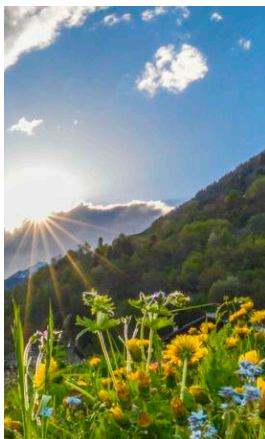

Condividi con noi i momenti più belli vissuti in Val di Sole

#valdisolevibes

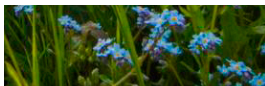

www.visitvaldisole.it





SERVICE POINT

SERVIZI



09

Ampia, particolarmente varia e capillare la presenza di servizi in valle che consentono di soddisfare le richieste di ogni ospite.

# Servizi

## Agenzie di viaggio

### MALÉ

**Sole Neve Viaggi** - Via Molini, 6

0463 902060 0463 901700

### DIMARO

**Campo Base Travel & Holiday** - Via Campiglio, 126

0463 970046

## Banche

<b>CALDES</b>	Cassa Rurale	8:20-13:15 - 14:15-15:30	0463 901344
<b>TERZOLAS</b>	solo servizio bancomat		
	Cassa Rurale - sede *	8:20-13:15 - 14:15-15:45	0463 901666
	Cassa Rurale - filiale *	8:30-13:00	0463 900070
<b>MALÉ</b>	Intesa S. Paolo * °°	lunedì-martedì-mercoledì-venerdì 8:30-13:00	0463 901276
	Unicredit Banca *°	lunedì-mercoledì-venerdì 8:20-12:45 - 14:35-16:35 **	0463 097101
<b>CROVIANA</b>	solo servizio bancomat		
<b>MONCLASSICO</b>	solo servizio bancomat		
<b>DIMARO</b>	Cassa Rurale	8:20-13:15 - 14:15-15:30	0463 974488
<b>FOLGARIDA</b>	solo servizio bancomat		
<b>COMMEZZADURA</b>	Cassa Rurale	8:20-13:15 - 14:15-15:30	0463 974485
Fraz. Mestriago			
<b>MEZZANA</b>	Cassa Rurale	8:15-13:15 - 14:15-15:30	0463 757132
<b>MARILLEVA 1400</b>	solo servizio bancomat		
<b>PELLIZZANO</b>	Cassa Rurale	8:20-13:15 - 14:15-15:30	0463 751218
<b>OSSANA</b>	solo servizio bancomat		
Fr. Fucine			
<b>VERMIGLIO</b>	Cassa Rurale	8:20-13:15 - 14:15-15:30	0463 758133
<b>PASSO TONALE</b>	Cassa Rurale	8:20-13:15 - 14:15-15:30	0364 903845
<b>COGOLO</b>	Cassa Rurale	8:20-13:15 - 14:15-15:30	0463 754072
<b>PEIO FONTI</b>	solo servizio bancomat - presso ingresso Terme		
<b>PEIO PAESE</b>	solo servizio bancomat		
<b>RABBI</b>	Cassa Rurale	8:20-13:15 - 14:15-15:30	0463 985121
Fr. S. Bernardo			

\* SERVIZIO BANCOMAT

° non si effettua servizio cassa

°° cassa aperta solo il mattino

Le banche sono aperte dal lunedì al venerdì

## Posta

**Gli orari di apertura potranno subire variazioni nel corso della stagione estiva.**

<b>MALÉ °</b>	dal lunedì al venerdì 8.20-13.45 sabato 8.20-12.45 sportello amico	0463 909949
<b>CALDES RABBI</b>	lunedì-mercoledì-venerdì 8.20-13.45	0463 901328
Fraz. San Bernardo	lunedì-mercoledì-venerdì 8.20-13.45	0463 985129
<b>MONCLASSICO</b>	martedì e giovedì 8.20-13.45 sabato 8.20-12.45	0463 974160
<b>DIMARO °</b>	martedì e giovedì 8.20-13.45 sabato 8.20-12.45	0463 974122
<b>COMMEZZADURA</b>	lunedì-mercoledì-venerdì 8.20-13.45	0463 974170
Fraz. Mestriago	martedì e giovedì 8.20-13.35 sabato 8.20-12.35 sportello amico	0463 757100
<b>MEZZANA °</b>	martedì - giovedì 8.20-13.45 sabato 8.20-12.45	0463 751316
<b>PELLIZZANO</b>	lunedì-mercoledì-venerdì 8.20-13.45	0463 751146
<b>OSSANA</b> - Fr. Fucine	martedì-giovedì 8.20-13.45 sabato 8.20-12.45	0463 754061
<b>COGOLO °</b>	mercoledì 8.20-13.45	0463 754061
<b>PEIO PAESE</b>	lunedì-mercoledì-venerdì 8.20-13.45	0463 758130
<b>VERMIGLIO</b>		

° sportello automatico esterno

Si effettua servizio di trasferimento fondi all'estero on-line con "Money Gram" in tutte le filiali della posta.

## Biblioteche

Per informazioni circa orari, modalità di accesso e servizi erogati dalle biblioteche di valle, si invita a visitare il sito [www.bibliotechevaldisole.it](http://www.bibliotechevaldisole.it) e la pagina FB BibliotecheValdiSole

<b>MALÉ</b>	Piazza Garibaldi, 6	male@biblio.tn.it	0463 902023
<b>DIMARO FOLGARIDA</b>	Piazza Madonna della Pace, 12 - Dimaro	biblioteca@comune.dimarofolgarida.tn.it	0463 974803
<b>MEZZANA</b>	Vecchia Segheria - Via Pressenach, 2	mezzana@biblio.tn.it	0463 757444
<b>OSSANA</b>	Via Bezzi - Fucine	ossana@biblio.tn.it	0463 752013
<b>VAL DI PEIO</b>	Palazzo Migazzi - Cogolo	valdipeio@biblio.tn.it	0463 754444
<b>VERMIGLIO</b>	Polo Culturale	vermiglio@biblio.tn.it	0463 759018
<b>COMMEZZADURA</b>	300 titoli per bambini e adulti	c/o Ufficio Turistico	0463 974840

## Lavanderie

### MALÉ

**Lavanderia Self Service** - Via IV Novembre, 2 377 1415526

### DIMARO

**Sun Valley Laundry** - Via Campiglio, 124 328 1873748

### MEZZANA

**Lavanderia Self Service** - Via per Marilleva, 7/A 339 6977329

### MARILLEVA 1400

**Lavanderia a gettoni** - Centro Commerciale Solaria 349 2913287

### PASSO TONALE

**Lavanderia Lavapiù (selfservice)** - Via S.Bartolomeo, 5/A 333 2908795

### CELLEDIZZO

**Lavanderia Self Service** - Stazione Q8 339 6977329



**LAVANDERIE  
SELF SERVICE**  
AD ACQUA  
CON ASCIUGATURA

**Aperto tutti i giorni  
Festivi compresi**

**Orario continuato:**  
dalle 7.00 alle 22.30

**LAVANDERIE  
SELF-SERVICE**



**MEZZANA**  
Via per Marilleva, 7A  
**CELLEDIZZO DI PEJO**  
Presso Distributore Q8  
**Tel. 339 6977329**

## Fotografi / Negozi di fotografia

**MALÉ - Foto Paternoster** - Via Damiano Chiesa 0463 902488

**PELLIZZANO - Foto Bernardi** - Via Nazionale, 3 0463 751988

**VERMIGLIO - Foto Bertolini** - Via di Borgonuovo, 28/A 0463 759046

## Telefonia mobile

### MALÉ

**Elettrodomestici Andreis** - Piazza Regina Elena 0463 901118  
(TIM-WIND3-VODAFONE)

**ElettroRedolfi** - Zona Commerciale, 3/C  
(SKY INSTALLER)

0463 902004

### MONCLASSICO

**Elektrodemo** - Via Nazionale, 1301  
(TIM- WIND- VODAFONE- SKY - EOLO - Riparazione smartphone)

0463 970017



## ELEKTRO DE.MO EXPERT CITY

Punto di riferimento  
per la vendita, installazione  
ed assistenza di:

- Piccoli e grandi elettrodomestici
- TV e home cinema
- Informatica e accessori
- Smartphone, telefonia e connessioni internet
- **Stufe a pellet e a legna**



**ELEKTRO DE.MO.**

**DIMARO FOLGARIDA  
MONCLASSICO**

Via Nazionale, 1301  
c/o Classic Center

 **0463 970017**  
info@elektrodemo.it

[www.elektrodemo.it](http://www.elektrodemo.it)



### DIMARO

**AB Informatica Service** - Via Tonale 9/b  
(riparazione smartphone, Tablet e Pc - NO ricarica, NO contratti)

0463 974284

### PELLIZZANO

**ElettroTomaselli** - Via Nazionale, 39  
(ILIAD - VODAFONE - riparazione smartphone)

346 8532711

## Vacanze accessibili - Servizio di accompagnamento e supporto a turisti anziani e disabili

### GSH Cooperativa Sociale ONLUS

0463 424634

Servizio a favore di persone anziane e disabili e delle loro famiglie che intendono trascorrere una vacanza in Trentino. La Cooperativa Sociale GSH con i suoi operatori offre:

- supporto nei compiti di cura e igiene personale (esclusa attività sanitaria);
- sollievo agli accompagnatori nella gestione quotidiana del familiare, anziano e/o disabile;
- accompagnamento in attività ludico-sportive (piscina, maneggio, etc.);
- accompagnamento in attività di tipo ricreativo-culturale (visite ai musei, mostre, località turistiche, etc.);
- supporto nell'organizzazione del periodo di vacanza.

## Amici a 4 zampe

### CENTRO CINOFILO

#### OSSANA

**Centro Cinofilo Cane Amico Val di Sole** - Strada delle Coste, 7 347 2413574

### PENSIONI PER CANI

#### DIMARO

**Pensione a 4 zampe "Io e te"** (anche dog sitter ed addestramento) 333 7968256

#### TEMÙ

**Qua la Zampa** 339 2758059

### TOELETTATURA

#### MALÉ

**Per un Pelo** - Galleria Cevedale 329 0435262

#### TEMÙ

**Qua la Zampa** 339 2758059

### VETERINARI PER PICCOLI ANIMALI

#### MALÉ

**Dott.ssa Deiure** - Via IV Novembre, 16 0463 424736 339 2320690

#### DIMARO

**Dott.ssa Ghirardini** - Via dei Lavadori, 5 348 8747448

#### PELLIZZANO

**Ambulatorio Veterinario Val di Sole** 0463 198075 347 8145284

**Dott.ssa Masin** - Piazza del Ponte, 1

#### CLES

**Servizio veterinario pubblico** 0463 660113

#### MEZZOLOMBARDO

**Clinica Zoolife** - Via Cavalleggeri Udine, 41 0461 600521

Servizio reperibilità 24h su 24h per 365 giorni all'anno 345 8103753

## Messe

Invitiamo i gentili ospiti a richiedere gli orari delle Sante Messe presso gli uffici informazioni di valle oppure consultare gli appositi avvisi affissi nei pressi degli ingressi delle Chiese.

[parrocchievaldisole.diocesitn.it/orari-s-messe-alta-val-di-sole/](http://parrocchievaldisole.diocesitn.it/orari-s-messe-alta-val-di-sole/)



*Per rimanere aggiornato sulle messe cattoliche nell'Alta Val di Sole, scannerizza il codice QR.*

## Mercati e fiere

### MERCATI IN VAL DI SOLE

<b>TERZOLAS</b>	5 novembre	8:00-16:00	per le vie del paese	Ferata
	2° e 4° mercoledì (giugno-luglio-agosto)	8:00-17:00	per le vie del paese	Mercato
	ogni martedì e venerdì mattina (da maggio a ottobre)	8:00-13:00	P.zza G. Costanzi	Mercatino frutta, verdura, formaggi e rosticceria
<b>MALÈ</b>	tutti i sabati mattina dal 29 giugno al 7 settembre	8:00-12:00	P.zza Regina Elena	Mercato contadino
	venerdì (luglio e agosto)	8.30-14.00	P.zza Regina Elena-P.zza Battisti e P.zza Dante	Mercatino dell'artigianato
	19 settembre	8:00-16:00	per le vie del paese	Fiera di San Matteo
<b>DIMARO</b>	1° e 3° mercoledì del mese	8:00-16:00	P.zza Madonna Pace	Mercato
	mercoledì	8:00-13:00	P.zza Madonna Pace	Mercatino frutta, verdura, formaggi e rosticceria
<b>MONCLASSICO</b>	ogni lunedì 14-16, ogni giovedì 10-12 e 14-16 e ogni primo sabato del mese 10-12	351 3337669	Via S. Vigilio, 15	La piazzetta del riuso Mercatino dell'usato
<b>PELLIZZANO</b>	tutti i mercoledì mattina dal 3 luglio al 4 settembre	8:00-12:00	Parco Sama	Mercato contadino
	tutti i lunedì mattina dal 22 luglio al 19 agosto	8:00-12:00	P.zzale sotto il Castello	Mercato contadino
<b>OSSANA</b>	1 agosto	8:00-19:00	Via Venezia	Mercatino dell'artigianato
	7-8 settembre	8:00-16:00	per le vie del paese	Fera dei Set (Fucine)
	29 settembre	8:00-16:00	per le vie del paese	Fiera di San Michele (Fucine)
<b>VERMIGLIO</b>	giovedì	8:00-13:00	P.zza Giovanni XXIII	Mercato
<b>PASSO TONALE</b>	giovedì (luglio ed agosto)	8:00-15.30	P.zzale Monumento	Mercato
	4 agosto	8:00-17:00	P.zzale Monumento	Mostra e mercato miele
	25-6, 9 e 23.7 - 6 e 20.8, 3.9	8:00-16:00	Via Roma	Mercato
<b>COGOLO</b>	tutti i venerdì mattina dal 5 luglio al 6 settembre	8:00-12:00	P.zza Municipio	Mercato contadino
	24 luglio e 22 agosto	9:00-19:00	Via Roma	Artigiani in piazza
	14 settembre	8:00-16:00	per le vie del paese	Fera de Cogol
	15 settembre		per le vie del paese	Desmalgada
<b>PEIO FONTI</b>	2, 16 e 30 luglio; 13 e 27 agosto, 10 settembre	8:00-16:00	Via delle Acque Acidule	Mercato
	11 luglio e 11 agosto	9:00-19:00	Centro Termale	Artigiani in piazza

<b>RABBI</b>	venerdì (luglio e agosto) 15.00-18.00	info per giorni e orari: 0463 985048	P.zzale Terme Rabbi Fonti	Prodotti tipici e souvenirs
	22 settembre		per le vie del paese	Desmalgada
	12-19 agosto	15.00-18.00	P.zzale Terme	Prodotti tipici e souvenirs
	21 e 22 settembre	10.00-18.00	loc. Plan	Mercato contadino

## MERCATI FUORI VALLE

<b>TRENTO</b>	dal lunedì al sabato	7.00-13.00	P.zza Vittoria e P.zza delle Erbe	Mercato prodotti alimentari
	mercoledì (no giorni festivi)	7.30-12.30	Via Fabio Filzi	Mercato contadino
	giovedì	7.30-13.00	P.zza Santa Maria Maggiore	Mercatino dell'e- conomia solidale
	giovedì	7.15-13.45	per le vie del centro storico	Mercato
	sabato (no giorni festivi)	7.30-13.00	P.zza Dante	Mercato contadino
<b>BOLZANO</b>	lunedì-martedì-giovedì-sabato	8.00-13.00	varie piazze della città	Mercato
	martedì-venerdì-sabato	7.30-13.30	varie piazze della città	Mercato contadino
<b>CLES</b>	sabato (fine giugno- inizio ottobre)	8.00-12.00	Corso Dante	Mercato conta- dino
	ogni 1° lunedì del mese	8.00-16.00	per le vie del centro storico	Mercato
<b>MADONNA DI CAMPIGLIO</b>	martedì	8.00-13.00	Viale Dolomiti di Brenta	Mercato
	giovedì	8.00-13.00	Zona Palù	Mercato
<b>PINZOLO</b>	mercoledì	8.00-13.00	Via Marconi	Mercato
<b>CARISOLO</b>	venerdì	8.00-13.00	P.zzale vicino Ristorante Antica Segheria	Mercato
	mercoledì	8.00-13.00	P.zzale CIDA	Mercato
<b>PONTE di LEGNO</b>	30 giugno	8.00-17.00	P.zzale CIDA e vie adiacenti	Fiera dei Ss. Pietro e Paolo
	18 agosto	8.00-17.00	P.zzale Europa	Mostra e merca- to del miele



Per ulteriori informazioni sui mercati, SCARICA L'APP -  
Scannerizza il codice QR.



# ESPERIENZA ALL INCLUSIVE CON LA TUA FAMIGLIA

SKIPASS  
SCUOLA SCI &

Vuoi imparare a sciare con i tuoi figli o perfezionare la tecnica? Provaci sulle piste della Val di Sole: penseremo noi a tutto per te e la tua famiglia! Oltre al soggiorno di **7 notti e 6 giorni di skipass**, avrai inclusa nel prezzo la possibilità di imparare o migliorare la tua sciata con i **maestri di sci o snowboard**.

18.01-26.01.2025

18.01-26.01.2025

15.03-23.03.2025

SKI AREA FOLGARIDA

SKI AREA PEJO3000

MARILLEVA

## NON PERDERTI LE ALTRE OFFERTE CON **SKIPASS SUPERSKIRAMA DOLOMITI ADAMELLO BRENTA A PREZZO PROMOZIONALE**



30.11-07.12.2024

L'offerta è valida per gli impianti aperti di Funivie Campiglio e Pontedilegno-Tonale



07.12-22.12.2024

22.03-06.04.2025

Inizia l'inverno e la stagione dello sci con una super offerta. Il costo dello skipass da 3 a 8 giorni SUPERSKIRAMA DOLOMITI adamello brenta è compreso nel prezzo del soggiorno.

Voglia di una vacanza free con soggiorno e skipass SUPERSKIRAMA DOLOMITI adamello brenta incluso? Ecco la proposta che fa per te: soggiorno in Val di Sole e scia da 3 a 8 giorni su 380 km di piste.

Approfitta delle nevicate di marzo per una vacanza con skipass SUPERSKIRAMA DOLOMITI adamello brenta da 5 a 8 giorni.



05.04-13.04.2025

Neve ancora perfetta, sole, temperature miti e tanta voglia di sciare: soggiorno con skipass SUPERSKIRAMA DOLOMITI adamello brenta da 5 a 8 giorni.



12.04-20.04.2025

L'offerta è valida per gli impianti aperti di Funivie Campiglio e Pontedilegno-Tonale

Pasqua sulla neve: goditi un soggiorno con skipass SUPERSKIRAMA DOLOMITI adamello brenta da 5 a 8 giorni.



20.04-27.04.2025

L'offerta è valida per gli impianti aperti di Funivie Campiglio e Pontedilegno-Tonale

Le piste, grazie ai sistemi di innevamento ed alle alte quote, sono ancora perfette. Offerta con skipass SUPERSKIRAMA DOLOMITI adamello brenta da 3 a 8 giorni.

Lo skipass **SUPERSKIRAMA DOLOMITI adamello brenta** è valido per le piste di: Madonna di Campiglio, Pinzolo, Folgarida Marilleva, Pejo, Pontedilegno-Tonale, Paganella Ski, Monte Bondone, Alpe Cimbra; Folgarida-Lavarone





IL BORGO DEI 1000 PRESEPI

DAL  
**29 NOV**  
AL  
**06 GEN**  
10:00 - 22:00



Scopri il borgo seguendo il filo rosso,  
dalla stella cometa fino a  
Castello San Michele

[visitvaldisole.it/it/eventi/ossana-il-borgo-dei-presepi](http://visitvaldisole.it/it/eventi/ossana-il-borgo-dei-presepi)

**PRESEPI**  
**MERCATINI**  
**EVENTI**





[www.caseificiopresanella.com](http://www.caseificiopresanella.com)



*La bontà*  
**IN UN CLIK**

Visita il nostro E-shop  
[caseificiopresanella.com](http://caseificiopresanella.com)  
più di 200 prodotti  
pronti da spedire!

**PUNTI VENDITA** 

**MEZZANA • DIMARO • MADONNA di CAMPIGLIO**



GIANTIC

# Scopri & gusta le **BONTÀ CASEARIE** della Val di Sole



TRENTINGRANA

RICOTTA

CASOLET  
VAL DI SOLE

E TANTI ALTRI

I FORMAGGI  
DELLA VAL DI SOLE  
LI TROVI  
PRESSO I NOSTRI  
PUNTI VENDITA



MEZZANA | DIMARO  
MADONNA DI CAMPIGLIO

Tel. +39 0463 757282

[www.caseificiopresanella.com](http://www.caseificiopresanella.com)



TERZOLAS

Tel. +39 0463 900681

[www.caseificiocercen.it](http://www.caseificiocercen.it)